

**INFORMACIÓN E INSCRIPCIONES:
EDIFICIO ENRIQUE FUENTES QUINTANA
PLAZA LOS JUZGADOS, S/N.
34001 PALENCIA**



979 72 53 35



687 93 74 07



www.diputaciondepalencia.es/juventud



juventud@diputaciondepalencia.es



[cpijdepalencia](https://twitter.com/cpijdepalencia)



www.facebook.com/cpijdepalencia



Juventud y Deportes - Palencia

CURSO DE ESPECIALIDAD EDUCACIÓN EMOCIONAL

**EN LAS INSTALACIONES DE LA ROCA
DEL 18 AL 22 DE SEPTIEMBRE DE 2023**



**PLAZO DE INSCRIPCIÓN
DEL 28 DE AGOSTO AL 8 DE SEPTIEMBRE**

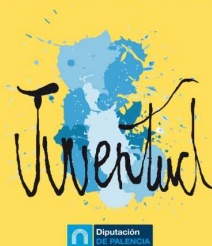

Destinatarios/as

Jóvenes con el título de Monitor/a y/o Coordinador/a de Tiempo Libre.

Tendrán prioridad los empadronados/as con **anterioridad al inicio de la inscripción**, en municipios de menos de 20.000 habitantes de la provincia de Palencia.

Fechas y Horario : Del 18 al 22 de septiembre, de lunes a viernes de 16 a 21 h.

Horas: 50 teóricas, la distribución de las horas teóricas son: 25 horas presenciales y 25 horas online. 50 horas prácticas que se realizarán una vez acabada la parte teórica, las prácticas serán facilitadas por la Fundación Eusebio Sacristán.

Lugar: En las instalaciones del Centro de Prevención en Actividades de Tiempo Libre, La Roca (Avda. San Telmo, 40).

Matrícula 30 €. (Estarán **exentos del pago de matrícula** las personas que acrediten documentalmente que en su unidad familiar y/o de convivencia estén percibiendo la **renta garantizada de ciudadanía**).

Contenidos

- Empatía: La empatía ¿Por qué ser empáticos?.
- Autoestima: Razonar las emociones.
- Persuasión: Negociación con jóvenes.
- Resiliencia: La resiliencia como objetivo.
- Resolución de conflictos: Conflictos entre menores y adolescentes.

Inscripciones:

- Sede electrónica de Diputación en la dirección: <http://sede.diputaciondepalencia.es>
- Registros Generales de la Diputación (C/ Burgos, 1 en Palencia y en el Edificio "La Casona" de Cervera de Pisuerga).
- En cualquier otro que se establezcan legislativamente (oficinas de registro de Administraciones Públicas habilitadas al efecto).

Los **ALUMNOS/AS SELECCIONADOS/AS** se les comunicará por **correo electrónico** que están admitidos/as y deberán presentar en un plazo de **tres días hábiles** desde que han sido avisados la siguiente documentación (si en ese plazo no se ha entregado se avisará a la siguiente persona que esté en reserva):

- Fotocopia del DNI.
- Volante de empadronamiento.
- Fotocopia del título de monitor/a y/o coordinador/a de tiempo libre.
- Justificante de pago del ingreso de la matrícula en el siguiente número de la Entidad Unicaja Banco S.A. (antiguo Caja Duero - España) Nº Cta: IBAN ES38 2103 2417 6600 3163 2259 o la documentación que acredite que en su unidad familiar y/o de convivencia están percibiendo la renta garantizada de ciudadanía.

Si existieran más solicitudes que plazas, la adjudicación de las mismas se realizará a través de un sorteo, el día 13/09/23 a las 12:30 h. en el Edificio Enrique Fuentes Quintana sito en la plaza Los Juzgados, s/n.

La renuncia a la realización del curso, incluso antes de su inicio y salvo casos de fuerza mayor (debidamente acreditados) no dará derecho a la devolución del importe de la matrícula.

SOLICITANTE

Datos del solicitante

Persona física: Nombre Primer Apellido Segundo Apellido DNI NIE Pasaporte

Dirección a efectos de notificaciones (del solicitante)

Tipo de Vía Nombre de la Vía

Número Kilómetro Letra Bloque/Portal Escalera Piso Puerta Código postal

Población Municipio Provincia o País

Otros Medios de Contacto (de la persona solicitante o de su representante si procede)

Teléfono fijo Teléfono móvil Dirección de correo electrónico Fax

Conforme a lo establecido en la Ley 39/2015 del Procedimiento Administrativo Común de las Administraciones Públicas y demás legislación vigente, **AUTORIZO** a la Diputación de Palencia, **en relación con la presente solicitud**, a que me envíe (marcar/desmarcar lo que proceda)

- Comunicaciones mediante mensajes a la dirección de correo electrónico especificada como medio de contacto.
- Notificaciones a mi Buzón Electrónico, accesible en la sede electrónica <https://sede.diputaciondepalencia.es>, previa identificación fehaciente. Las personas FÍSICAS que NO deseen recibir notificaciones por esta vía han de desmarcar esta opción
- AUTORIZO** a la Diputación de Palencia solicitar a otras administraciones la información necesaria relativa a la presente solicitud, en caso de OPOSICIÓN desmarcar esta opción.

Curso:
(En caso de solicitar mas de un curso se realizarán varias instancias)

Fecha Nacimiento:

Dirección de empadronamiento (en caso de no coincidir con la de notificación)

Localidad de empadronamiento (en caso de no coincidir con la de notificación) C.P.

Estudios realizados:

Ocupación profesional:

FECHA Y FIRMA

Declaro que todos los datos manifestados anteriormente son correctos, y me comprometo a comunicar cualquier cambio que se produzca, así como a presentar la documentación que me solicite el Departamento de Juventud cuando se me comunique la admisión en el curso

En a de de

La persona solicitante o representante legal Fdo:

AVISO LEGAL

La persona firmante acepta el tratamiento de sus datos personales de acuerdo a la información facilitada y, en caso de facilitar datos de terceros, asume el compromiso de informarles de dicho tratamiento.

- **Responsable:** DIPUTACIÓN PROVINCIAL DE PALENCIA
- **Finalidad:** Gestión cursos, actividades, talleres, promoción del asociacionismo, orientación e inserción laboral para jóvenes
- **Legitimación:** Cumplimiento de una obligación legal, consentimiento del interesado
- **Destinatarios:** Están previstas cesiones de datos a: Administración pública con competencia en la materia, Empresas o entidades privadas
- **Derechos:** Tiene derecho a acceder, rectificar y suprimir los datos, así como otros derechos, indicados en la información adicional, que puede ejercer dirigiéndose a dpd@diputaciondepalencia.es
- **Procedencia:** El propio interesado
- **Información adicional:** www.diputaciondepalencia.es/politica-privacidad (REF: T-16).