

DÉJATE DE HISTORIAS Y EMPIEZA LA TUYA

-  979 72 53 35
-  687 93 74 07
-  www.diputaciondepalencia.es/juventud
-  juventud@diputaciondepalencia.es
-  @jovenespalencia
-  www.facebook.com/jovenespalencia
-  @jovenespalenciadip



PROGRAMA FORMATIVO

Cursos

7.

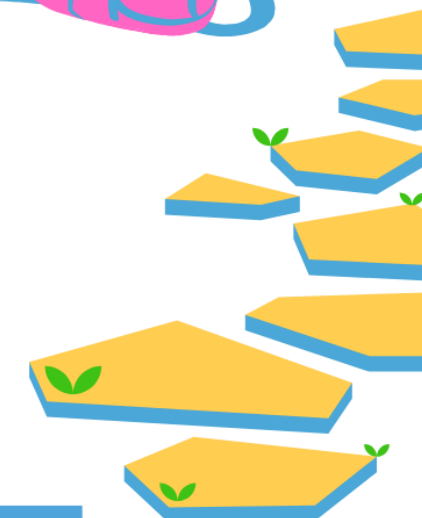
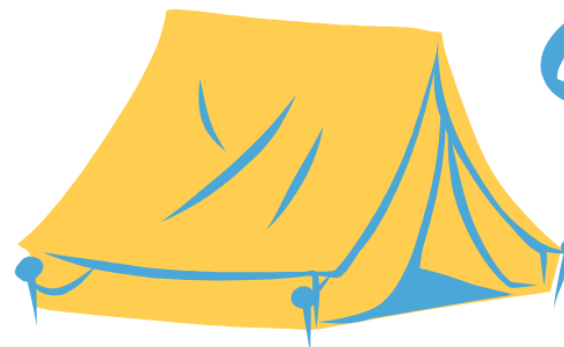

MONITOR/A DE TIEMPO LIBRE

Palencia

310h.

75€

Inscripción:

Del 1 al 12 de junio



Diputación
DE PALENCIA



Destinatarios/as:

Para acceder a la formación de la titulación los alumnos/as deberán tener **18 años cumplidos al inicio de la fecha** de realización del curso y cumplir **ALGUNO** de los siguientes requisitos:

- Estar en posesión del Título de Graduado en Educación Secundaria Obligatoria.
- Estar en posesión de un certificado de profesionalidad de nivel 2.
- Estar en posesión de un certificado de profesionalidad de nivel 1 de la misma familia y área profesional para Monitor de Tiempo Libre.
- Cumplir el requisito académico de acceso a los ciclos formativos de grado medio para el nivel 2, o bien haber superado las correspondientes pruebas de acceso reguladas por las administraciones educativas.
- Tener superada la prueba de acceso a la universidad para mayores de 25 años y/o de 45 años.

Tendrán prioridad los jóvenes hasta 36 años cumplidos, empadronados/as con **anterioridad al inicio de la inscripción**, en municipios de menos de 20.000 habitantes de la provincia de Palencia.

Temporalización:

FASE TEÓRICA DEL 29 DE JUNIO AL 10 DE JULIO 2026

Parte presencial obligatoria: 80 horas del 29 de junio al 10 de julio, de 10 a 14 h. y de 16 a 20 h. en la Escuela de Enfermería "Dacio Crespo" Av. San Telmo, 17, (Palencia).

Parte online: Estará disponible para todos los alumnos/as desde el 29 de junio hasta las 14 h. del 19 de julio (último día de presentación de trabajos).

Examen: El **20 de julio** en la Escuela de Enfermería "Dacio Crespo" Av. San Telmo, 17, (Palencia).

FASE DE PRÁCTICAS NO LABORALES

160 horas se realizarán después de **aprobar la fase teórica** en un plazo de **2 años desde el inicio del curso**, previa solicitud y aprobación de la Junta de Castilla y León.

Inscripciones:

Matrícula 75 €. Estarán **exentos del pago de matrícula** las personas que acrediten documentalmente que en su unidad familiar y/o de convivencia estén percibiendo la **renta garantizada de ciudadanía o prestación análoga**.

La inscripción se podrá presentar:

- Por la sede electrónica de Diputación en la dirección: <http://sede.diputaciondepalencia.es>
- En los Registros Generales de la Diputación ubicados en la C/ Burgos, 1 en Palencia y en el Edificio "La Casona" de Cervera de Pisuerga.
- En cualquier otro que se establezcan legislativamente (oficinas de registro de Administraciones Públicas habilitadas al efecto).

Los **ALUMNOS/AS SELECCIONADOS/AS** se les comunicará por **correo electrónico** que están admitidos/as y deberán presentar por **SEDE ELECTRÓNICA O REGISTRO** en un plazo de **tres días hábiles** desde que han sido avisados la siguiente documentación (si en ese plazo no se ha entregado se avisará a la siguiente persona que esté en reserva):

- Fotocopia del DNI.
- Fotocopia de **ALGUNO** de los requisitos que se establecen en el apartado "Destinatarios/as".
- Volante de empadronamiento.
- Justificante de pago del ingreso de la tasa a través de la **Oficina Virtual Tributaria**. Las instrucciones y el enlace para el pago se enviará por correo electrónico a las personas seleccionadas.
- En el caso de exención de matrícula, documentación que acredite que la unidad familiar y/o de convivencia está percibiendo la renta garantizada de ciudadanía.

Si existieran más solicitudes que plazas, la adjudicación de las mismas se realizará a través de un sorteo, el día 16/06/26 a las 12:30 h. en el Edificio Enrique Fuentes Quintana sito en la plaza Los Juzgados, s/n.

La renuncia a la realización del curso, incluso antes de su inicio y salvo casos de fuerza mayor (debidamente acreditados) no dará derecho a la devolución del importe de la matrícula.



Diputación
DE PALENCIA

C/ Burgos, nº 1 • 34001 • PALENCIA • P3400000J
Tel. 979 715 100 • Fax 979 715 134 • www.dip-palencia.es

Instancia de solicitud
Cursos
JUV.001. A-I

Espacio reservado para uso administrativo

SOLICITANTE

Datos del solicitante

Persona física: Nombre Primer Apellido Segundo Apellido DNI NIE Pasaporte

Dirección a efectos de notificaciones (del solicitante)

Tipo de Vía Nombre de la Vía

Número Kilómetro Letra Bloque/Portal Escalera Piso Puerta Código postal

Población Municipio Provincia o País

Otros Medios de Contacto (de la persona solicitante o de su representante si procede)

Teléfono fijo Teléfono móvil Dirección de correo electrónico Fax

Conforme a lo establecido en la Ley 39/2015 del Procedimiento Administrativo Común de las Administraciones Públicas y demás legislación vigente, **AUTORIZO** a la Diputación de Palencia, **en relación con la presente solicitud**, a que me envíe (marcar/desmarcar lo que proceda)

- Comunicaciones mediante mensajes a la dirección de correo electrónico especificada como medio de contacto.
- Notificaciones a mi Buzón Electrónico, accesible en la sede electrónica <https://sede.diputaciondepalencia.es>, previa identificación fehaciente. Las personas FÍSICAS que NO deseen recibir notificaciones por esta vía han desmarcar esta opción
- AUTORIZO** a la Diputación de Palencia solicitar a otras administraciones la información necesaria relativa a la presente solicitud, en caso de OPOSICIÓN desmarcar esta opción.

Curso:
(En caso de solicitar mas de un curso se realizarán varias instancias)

Fecha Nacimiento:

Dirección de empadronamiento (en caso de no coincidir con la de notificación)

Localidad de empadronamiento (en caso de no coincidir con la de notificación) C.P.

Estudios realizados:

Ocupación profesional:

FECHA Y FIRMA

Declaro que todos los datos manifestados anteriormente son correctos, y me comprometo a comunicar cualquier cambio que se produzca, así como a presentar la documentación que me solicite el Departamento de Juventud cuando se me comunique la admisión en el curso

En a de de

La persona solicitante o representante legal Fdo:

AVISO LEGAL

La persona firmante acepta el tratamiento de sus datos personales de acuerdo a la información facilitada y, en caso de facilitar datos de terceros, asume el compromiso de informarles de dicho tratamiento.

- Responsable:** DIPUTACIÓN PROVINCIAL DE PALENCIA
- Finalidad:** Gestión cursos, actividades, talleres, promoción del asociacionismo, orientación e inserción laboral para jóvenes
- Legitimación:** Cumplimiento de una obligación legal, consentimiento del interesado
- Destinatarios:** Están previstas cesiones de datos a: Administración pública con competencia en la materia, Empresas o entidades privadas
- Derechos:** Tiene derecho a acceder, rectificar y suprimir los datos, así como otros derechos, indicados en la información adicional, que puede ejercer dirigiéndose a dpd@diputaciondepalencia.es
- Procedencia:** El propio interesado
- Información adicional:** www.diputaciondepalencia.es/politica-privacidad (REF: T-16).