AGENDA JOVEN
NOVIEMBRE
2026



Diputación DE PALENCIA

JÓVENES

@jovenespalenciadip

Jóvenes - Palencia

@jovenespalencia

@canaljovenespalencia



BECAS Y PRÁCTICAS

Períodos de prácticas con diputados al Parlamento Europeo
Convoca: Parlamento Europeo.
Más información: https://bit.ly/4k3TilY.
Plazo: Hasta el 31/12/26.

2 Becas Fulbright para el curso académico 2027/2028
Convoca: Ministerio de Economía, Comercio y Empresa.
Convocatoria: BOE nº 252, 10 de octubre de 2026.
Plazo: Hasta el 11/11/26.

Beca Fulbright para el curso 2027/2028
Convoca: Ministerio de Economía, Comercio y Empresa.
Convocatoria: BOE nº 249, 7 de octubre de 2026.
Plazo: Hasta el 09/11/26.

Programa de becas Prácticas Fundación ONCE-CRUE
Convoca: Fundación ONCE.
Más información: https://bit.ly/4j6Xt6g
Plazo: Hasta el 30/11/26.

Beca Manuel Olivencia
Convoca: Fundación Cuatrecasas.
Más información: https://bit.ly/4zNLjo4
Plazo: Hasta el 31/01/27.

6 Becas de formación práctica sobre comunicación institucional
4 Becas para la formación práctica en estudios y tareas aplicadas de carácter documental, estadístico, informativo y analítico relacionadas con los órganos y actividades de la Unión Europea en general y con el sistema constitucional y parlamentario español
Convoca: Cortes Generales.
Convocatoria: BOE nº 265, 26 de octubre de 2026.
Plazo: Hasta el 17/11/26.

16 Becas para la formación en el Instituto Geográfico Nacional
Convoca: Ministerio de Transportes y Movilidad Sostenible.
Convocatoria: BOE nº 262, 22 de octubre de 2026.
Plazo: Hasta el 20/11/26.

Prácticas profesionales en la FAO (ONU)
Convoca: FAO (Food and Agriculture Organization of the United Nations).
Más información: https://bit.ly/48qvgRe
Plazo: Distintos plazos consultar en la web.

Talentoteca By FUE: prácticas remuneradas, becas de postgrado y primer empleo para jóvenes
Convoca: Fundación Universidad-Empresa.
Más información: https://www.talentoteca.es/
Plazo: Distintos plazos consultar en la web.

PREMIOS Y CONCURSOS



Concurso Europeo "Young European Heritage Makers 2026"
Convoca: Jornadas Europeas del Patrimonio.
Más información: https://bit.ly/4jOj2ZN
Plazo: Hasta el 15/12/26.

48º Premio Internacional de Poesía Joven "Arcipreste de Hita"
Convoca: Ayuntamiento de Alcalá la Real.
Más información: https://bit.ly/4yyjXRK
Plazo: Hasta el 31/12/26.

Premio de Poesía Joven "Abindarráez"
Convoca: Asociación Cultural Abindarráez - Excmo. Ayuntamiento de Cártama.
Destinatarios/as: Jóvenes entre 18 y 25 años.
Más información: https://bit.ly/4BtXTur
Plazo: Hasta el 01/12/26.

Premio Manuel Olivencia a la Excelencia Universitaria
Convoca: Fundación Cuatrecasas.
Más información: https://bit.ly/4zNLjo4
Plazo: Hasta el 31/01/26.

I Premio Espasa Calpe de Novela Juvenil 2027
Convoca: Ministerio de Asuntos Exteriores, Unión Europea y Cooperación.
Destinatarios/as: Jóvenes desde 14 hasta 39 años de edad.
Más información: https://bit.ly/4zfei4f
Plazo: Hasta el 15/11/26.

Concurso fotográfico «Objetivo África»
Convoca: Ministerio de Asuntos Exteriores, Unión Europea y Cooperación.
Convocatoria: BOE nº 267, 28 de octubre de 2026.
Plazo: Hasta el 03/05/27.

XXVIII Certamen de Relatos Breves de Invierno y Cuentos de Navidad
Convoca: Fundación Concha.
Más información: https://bit.ly/4i9zD9g
Plazo: Hasta el 20/11/26.

Premios Princesa de Girona 2027
Convoca: Fundación Princesa de Girona.
Convocatoria: BOE nº 165, 8 de julio de 2026.
Plazo: Hasta el 30/11/26.

Concurso X Talento Challenge
Convoca: Fundación ONCE.
Destinatarios/as: Jóvenes entre 14 y 21 años.
Más información: https://www.portalentochallenge.es/
Plazo: Hasta el 16/12/26.

Premio Fondena 2027
Convoca: Fundación Fondo para la Protección de la Naturaleza.
Convocatoria: BOE nº 254, 13 de octubre de 2026.
Plazo: Hasta el 30/04/27.



EMPLEO

1 Plaza de Técnico/a Medio de Contabilidad
1 Plaza de Técnico/a Medio de Gestión Tributaria y Recaudación
Convoca: Diputación de Palencia.
Convocatoria: BOP de Palencia nº 114, 23 de septiembre de 2026.
Plazo: Hasta el 10/11/26.

7 plazas del Cuerpo Oficial Administrativo de las Cortes de Castilla y León
5 Plazas del Cuerpo Subalterno de las Cortes de Castilla y León
Convoca: Cortes de Castilla y León.
Convocatoria: BOCyL nº 196, 8 de octubre de 2026.
Plazo: Hasta el 06/11/26.

11 Plazas de la Escala de Técnicos Auxiliares de Archivos y Bibliotecas
Convoca: Universidad de Extremadura.
Convocatoria: DOE (Diario Oficial de Extremadura) nº 197, 13 de octubre de 2026.
Plazo: Hasta el 11/11/26.

3 Plazas de Técnico/a Superior de Tecnologías de la Información
Convoca: Mesa del Senado.
Convocatoria: BOE nº 256, 15 de octubre de 2026.
Plazo: Hasta el 10/11/26.

10 Plazas de Auxiliar Administrativo
Convoca: Diputación Provincial de Albacete.
Convocatoria: BOP de Albacete nº 143, 10 de diciembre de 2026.
Corrección de errores: BOP de Albacete nº 10, 23 de enero de 2026.
Plazo: Hasta el 11/11/26.

1 Plaza de la categoría de Técnico/a de Gestión
Convoca: Museo Nacional del Prado.
Más información: https://www.museodelprado.es
Plazo: Hasta el 06/11/26.

Bolsa de trabajo de Técnico/a en Educación Infantil
Convoca: Ayuntamiento de Alcazarén (Valladolid).
Convocatoria: BOP de Valladolid nº 199, 16 de octubre de 2026.
Plazo: Hasta el 09/11/26.

32 Plazas del Cuerpo de Inspectores/as de Educación
Convoca: Consejería de Educación.
Convocatoria: BOCyL nº 193, 5 de octubre de 2026.
Plazo: Hasta el 19/11/26.

2 Plazas de Delineante
Convoca: Diputación de Valladolid.
Convocatoria: BOP de Valladolid nº 193, 8 de octubre de 2026.
Plazo: Hasta el 16/10/26.

1 Plaza de Arquitecto/a
Convoca: Ayuntamiento de Pedrajas de San Esteban (Valladolid).
Convocatoria: BOP de Valladolid nº 71, 15 de abril de 2026.
Plazo: Hasta el 12/11/26.

1 Plaza de Educador/a Familiar
Convoca: Ayuntamiento de Miranda de Ebro (Burgos).
Convocatoria: BOCyL nº 157, 14 de agosto de 2026.
Plazo: Hasta el 18/11/26.

1 Plaza de Técnico/a Medio/a de Gestión
Convoca: Ayuntamiento de Santa Marta de Tormes (Salamanca).
Convocatoria: BOCyL nº 203, 20 de octubre de 2026.
Plazo: Hasta el 20/11/26.

1 Plaza de Administrativo/a
Convoca: Ayuntamiento de Valdestillas (Valladolid).
Convocatoria: BOCyL nº 201, 16 de octubre de 2026.
Plazo: Hasta el 23/11/26.

SUBVENCIONES Y AYUDAS

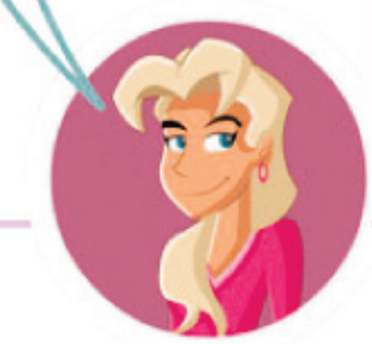

Subvenciones a particulares para la financiación de gastos de seguros de alquiler e inmobiliaria de viviendas destinadas al alquiler residencial 2026. "HabitaLO RURAL"
Convoca: Diputación de Palencia.
Convocatoria: BOP de Palencia nº 151, 17 de diciembre de 2025.
Plazo: Hasta el 01/12/26.

Subvenciones para facilitar la obtención del permiso de conducción de la clase B a las personas jóvenes de Castilla y León
Convoca: Junta de Castilla y León. Consejería de Movilidad, Transformación Digital e Inteligencia Artificial.
Convocatoria: BOCyL nº 190, 30 de septiembre de 2026.
Plazo: Hasta el 15/01/27.

Subvenciones destinadas a favorecer la digitalización básica en las microempresas de Castilla y León
Convoca: Consejería de Economía y Hacienda.
Convocatoria: BOCyL nº 209, 28 de octubre de 2026.
Plazo: Hasta el 15/02/27.

Subvenciones para fomentar el emprendimiento y la contratación de mujeres jóvenes entre 18 y 30 años, en los ámbitos laborales en los que exista infrarrepresentación femenina
Convoca: Consejería de la Presidencia.
Convocatoria: BOCyL nº 205, 22 de octubre de 2026.
Plazo: Hasta el 06/11/27.

Ayudas para el alumnado que curse enseñanzas de Bachillerato, de Formación Profesional del sistema educativo y de determinadas enseñanzas de régimen especial impartidas en centros de la Comunidad de Castilla y León, en el curso 2026-2027
Convoca: Consejería de Educación.
Convocatoria: BOCyL nº 203, 20 de octubre de 2026.
Plazo: Hasta el 18/11/26.

Subvenciones públicas destinadas a la financiación de planes de formación dirigidos a la capacitación para el desarrollo de las funciones relacionadas con la formación para el empleo, la negociación colectiva y la participación institucional en la Comunidad de Castilla y León, para los años 2026 y 2027
Convoca: Servicio Público de Empresa de Castilla y León.
Convocatoria: BOCyL nº 196, 8 de octubre de 2026.
Plazo: Hasta el 09/11/26.

Subvenciones destinadas a financiar proyectos de expansión internacional de las Pymes de Castilla y León
Convoca: Consejería de Economía y Hacienda.
Convocatoria: BOCyL nº 136, 16 de julio de 2026.
Plazo: Hasta el 28/02/27.