Los puentes sumergidos en el Archivo de la Diputación

María Pilar Rodríguez González

A raíz de las llamativas noticias sobre el afloramiento de antiguas construcciones sumergidas en los pantanos casi vacíos de nuestra provincia por la excepcional sequía de este año, y más concretamente en el embalse de Aguilar, la prensa ha destacado la aparición de los restos de la iglesia de Cenera de Zalima, cuya portada románica fue trasladada al Castillo de Monzón.

Pero también han "aparecido" otros restos como el **puente de Villanueva del Río**, localidad igualmente inundada por el mismo pantano de Aguilar de 1963. Este puente, como se ha podido comprobar, era sin duda una obra excepcional. Antes de su desaparición diversos autores habían reconocido su valor. A principios del siglo XX en el Catálogo Monumental de la provincia de Palencia, manuscrito de Bernardino Martín, ya se habla de este puente *"sobre el Pisuerga, no moderno y algo deteriorado en los pretiles, no tendrá muchos tan valientes y notables que le hagan digna compañía"*[1].

Según el posterior Catálogo Monumental de Rafael Navarro, el puente era de origen romano: *"las dovelas del puente son de corte y colocación típicamente romanas. A uno y otro frente lleva tajamares robustos, redondos o en arista. Contiguos al puente se ven restos de la calzada romana a quien servía de paso y también se ven reliquias ruinosas que debieron pertenecer a una cabeza de puente fortificada"*[2].Para otros autores la obra se considera como medieval, en torno al siglo XIII[3].

En el archivo de la Diputación se conserva un expediente sobre su arreglo y rehabilitación al tener que intervenir la institución provincial y que ahora adquiere una especial relevancia. En 1918 se iniciaron las gestiones y en 1920 se redactó el proyecto de reparación por el ingeniero Eugenio Alonso Sigler, en cuya memoria se refiere de

---

[1] Martín Minguez, Bernardino. *[Catálogo monumental de la provincia de Palencia] [Recurso electrónico] : [manuscrito]*.-- [1907-1909]
4 pdfs (119, 116, 119, 96 p.) : fot.. - 4 Vols. de texto y fotos
Ejemplar capturado del catálogo bibliográfico de la Red de Bibliotecas del CSIC (aleph.csic.es)

[2] Navarro García, Rafael. *Catálogo monumental de la provincia de Palencia / [encomendado a la Comisión Provincial de Monumentos Históricos y Artísticos] ;* redactado por Rafael Navarro ; fotógrafo Albino R. Alonso.-- 1ª ed.-- Palencia : Diputación Provincial, 1930-1946.

[3] Redondo Moreno, Marta. *Aguilar y La Requejada : los pueblos desaparecidos bajo los pantanos*. En: Colección Historia de la Montaña Palentina.-- Palencia : Comunicación y Cultura.-- nº 3 (2009).-- P. 11-75: fot.

este modo: … *es muy necesario, pues es el único que existe desde Salinas hasta Aguilar de Campóo (14 kilómetros). Este puente, es muy antiguo y consta de cinco arcos de luces y formas muy distintas; uno tiene 18 metros de luz y la de los otros cuatro, que son apuntados, varían entre 8,55 y 4,55 metros con apoyos, de grandes espesores, hasta el extremo de ser en alguno, mayor que la luz de los arcos contiguos.* Su estado era bastante malo, pero dado el enorme coste que supondría, y más considerando que había sólo 15 vecinos, se propone la restauración más urgente y necesaria*: reparación de los cimientos, de las boquillas de algunos arcos, tímpanos y pretil*. El plano que insertamos es el correspondiente a este proyecto.

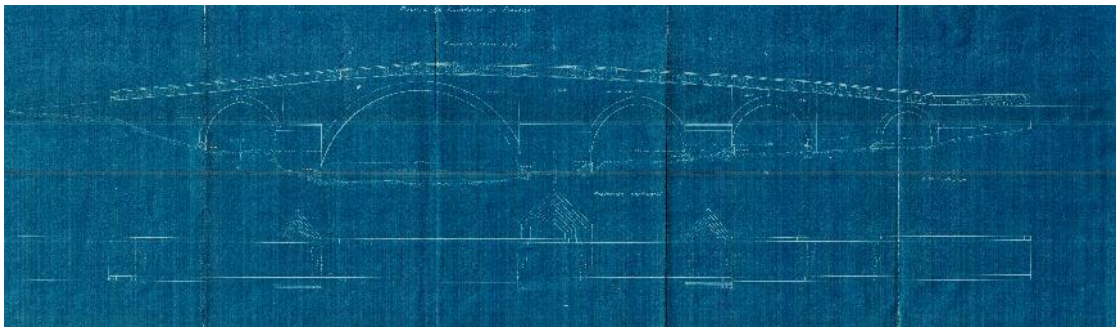

1918-1928. Expediente y proyecto de reparación del puente de Villanueva de Pisuerga, sobre el río Pisuerga hacia Aguilar. Proyecto de 1920 ALONSO SIGLER, Eugenio (Ingeniero)[4].

El Archivo de la Diputación conserva además otro interesante documento de puente sumergido, aunque de menos entidad; se trata del proyecto de **puente "económico" de Cenera de Zalima** de 1930, que aunque como se puede deducir era una obra de menor coste y ejecución más sencilla, incorpora un curioso plano topográfico donde aparece el curso del río Pisuerga y un desvío con presa para abastecer a un molino de dicha localidad, cuya actividad está documentada[5], también actualmente también bajo las aguas, como testimonio de las vidas de estos pueblos y sus habitantes.

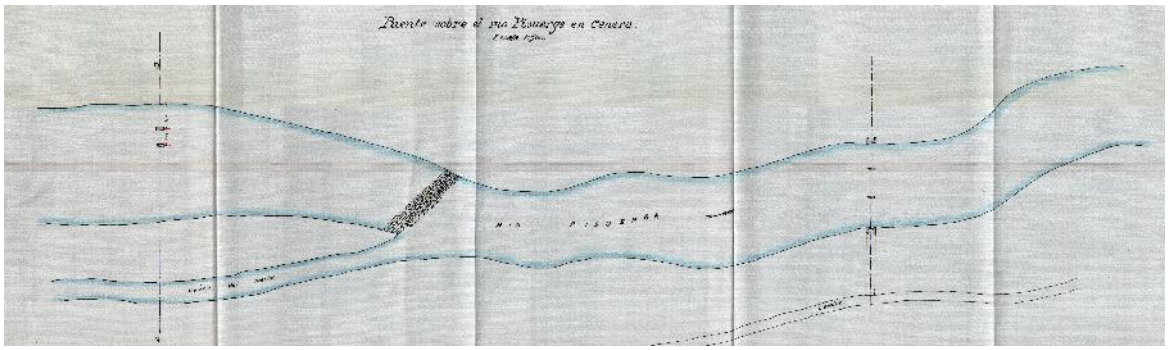

1930. Proyecto de puente económico sobre el río Pisuerga en Cenera de Zalima. MANCEBO DE LA GUERRA, Teodulo (Ingeniero) [6].

[4] ADPP C-3234/2
[5] Redondo Moreno, Marta**.** *Aguilar y La Requejada : los pueblos desaparecidos bajo los pantanos*. En: Colección Historia de la Montaña Palentina.-- Palencia : Comunicación y Cultura.-- nº 3 (2009).-- P. 11-75: fot.
[6] ADPP C-3234/4