

# CÁRCELES Y PRESIDIOS

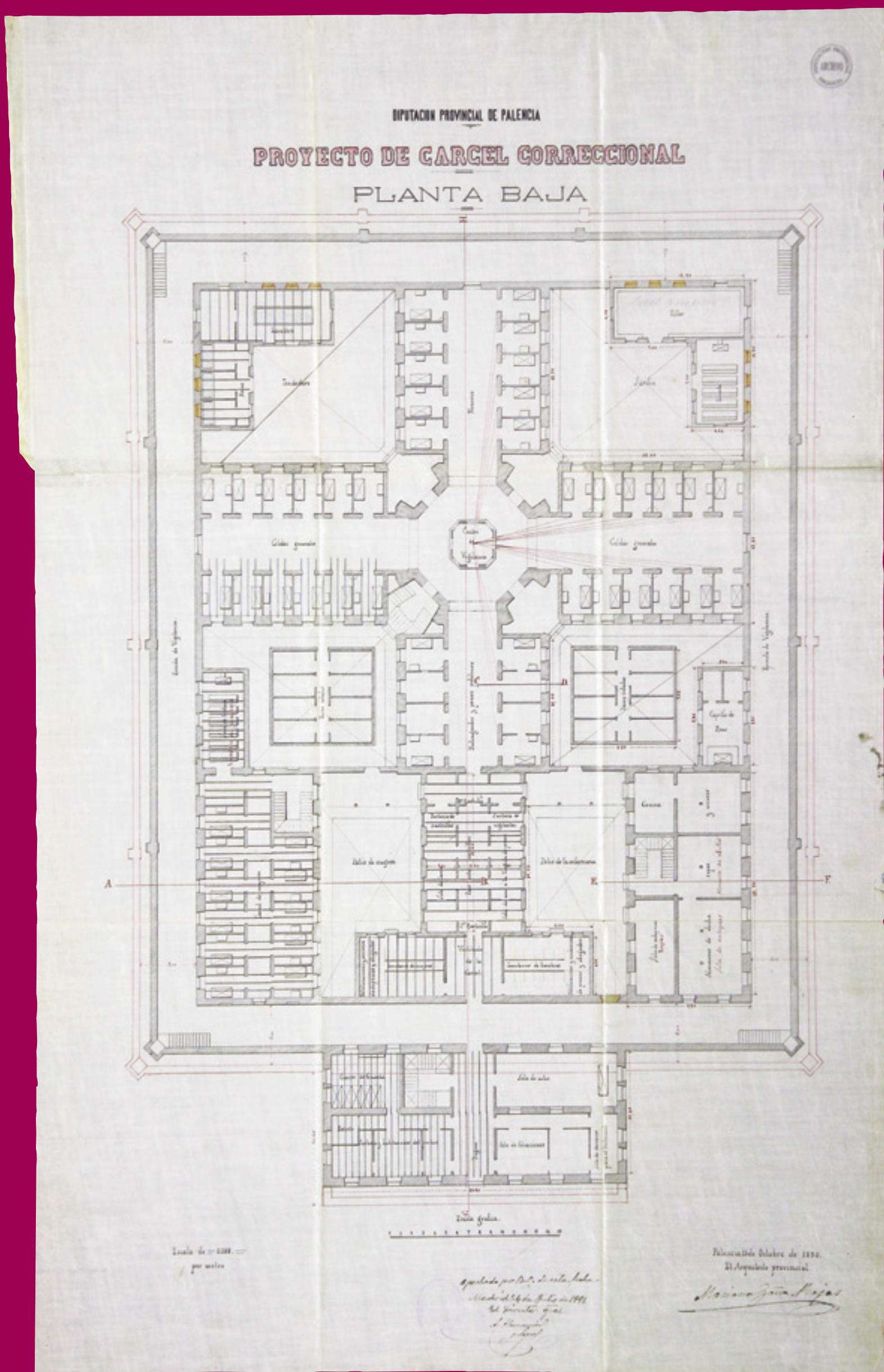

1890  
Proyecto de edificación de Cárcel Correccional en Palencia.  
Arquitecto Provincial: Mariano González Rojas.  
Plano planta baja. Copia de 1891.  
ADPP C-1746

La gran reforma del sistema penitenciario se consolidó en el s. XIX. Al concepto de castigo y confinamiento se impuso el de "corrección" por el trabajo y de reforma moral del condenado. El sostenimiento de los presos ya no dependerá de sus propios recursos o de la caridad privada, sino de las instituciones públicas; concretamente los municipios y la Diputación deberán costear el sostenimiento de los presos y especialmente de los presos pobres.

Las nuevas ideas del reformador Montesinos se reflejan en el nuevo régimen penitenciario y los nuevos edificios carcelarios. La cárcel de Palencia sigue el modelo de "panóptico" (permitía ver con una mirada todo el conjunto) en el que además de garantizar la vigilancia y la seguridad, mejoraba las condiciones de ventilación, iluminación y habitabilidad de las celdas.

**CARCEL PROVINCIAL DE PALENCIA**  
PRESUPUESTO de gastos mensuales que presenta el Administrador del establecimiento, para poder atender a sus necesidades durante el mes de la fecha.

CONCEPTOS	CANTIDAD	UNIDAD
<b>Alimentación</b>		
Por 150 personas de 40 céntimos la ración, comida y bebida	60,00	pesetas
Por 150 personas de 10 céntimos la ración, comida y bebida	15,00	pesetas
Por 150 personas de 10 céntimos la ración, comida y bebida	15,00	pesetas
<b>Almuerzo</b>		
Por 150 personas de 10 céntimos la ración, comida y bebida	15,00	pesetas
Por 150 personas de 10 céntimos la ración, comida y bebida	15,00	pesetas
<b>Borracho</b>		
Por 150 personas de 10 céntimos la ración, comida y bebida	15,00	pesetas
Por 150 personas de 10 céntimos la ración, comida y bebida	15,00	pesetas
<b>Total</b>	120,00	pesetas

1899  
Presupuesto de Gastos mensuales menores de la Cárcel Provincial.  
ADPP C-54/1

98  
Sr. Director de la Gobernación general de España.

Félix Fernández Rodríguez, natural de Murcia, y preso en la Prisión Provincial de Palencia solicita a la Diputación que, por su condición de pobre, se le faciliten dos camisas.

1898  
Félix Fernández Rodríguez, natural de Murcia, Asturias, y preso en la Prisión Provincial de Palencia solicita a la Diputación que, por su condición de pobre, se le faciliten dos camisas.  
ADPP C- 56/4

**Prisión Central de Palencia**  
Inventario de los útiles y enseres que están en la Escuela de la misma, en esta fecha.

Clase de útiles o enseres	Cantidad	Valor
1. Sillas que hacen en el taller, etc.	10	10,00
2. Sillas que hacen en el taller, etc.	10	10,00
3. Sillas que hacen en el taller, etc.	10	10,00
4. Sillas que hacen en el taller, etc.	10	10,00
5. Sillas que hacen en el taller, etc.	10	10,00
6. Sillas que hacen en el taller, etc.	10	10,00
7. Sillas que hacen en el taller, etc.	10	10,00
8. Sillas que hacen en el taller, etc.	10	10,00
9. Sillas que hacen en el taller, etc.	10	10,00
10. Sillas que hacen en el taller, etc.	10	10,00
11. Sillas que hacen en el taller, etc.	10	10,00
12. Sillas que hacen en el taller, etc.	10	10,00
13. Sillas que hacen en el taller, etc.	10	10,00
14. Sillas que hacen en el taller, etc.	10	10,00
15. Sillas que hacen en el taller, etc.	10	10,00
16. Sillas que hacen en el taller, etc.	10	10,00
17. Sillas que hacen en el taller, etc.	10	10,00
18. Sillas que hacen en el taller, etc.	10	10,00
19. Sillas que hacen en el taller, etc.	10	10,00
20. Sillas que hacen en el taller, etc.	10	10,00
21. Sillas que hacen en el taller, etc.	10	10,00
22. Sillas que hacen en el taller, etc.	10	10,00
23. Sillas que hacen en el taller, etc.	10	10,00
24. Sillas que hacen en el taller, etc.	10	10,00
25. Sillas que hacen en el taller, etc.	10	10,00
26. Sillas que hacen en el taller, etc.	10	10,00
27. Sillas que hacen en el taller, etc.	10	10,00
28. Sillas que hacen en el taller, etc.	10	10,00
29. Sillas que hacen en el taller, etc.	10	10,00
30. Sillas que hacen en el taller, etc.	10	10,00
31. Sillas que hacen en el taller, etc.	10	10,00
32. Sillas que hacen en el taller, etc.	10	10,00
33. Sillas que hacen en el taller, etc.	10	10,00
34. Sillas que hacen en el taller, etc.	10	10,00
35. Sillas que hacen en el taller, etc.	10	10,00
36. Sillas que hacen en el taller, etc.	10	10,00
37. Sillas que hacen en el taller, etc.	10	10,00
38. Sillas que hacen en el taller, etc.	10	10,00
39. Sillas que hacen en el taller, etc.	10	10,00
40. Sillas que hacen en el taller, etc.	10	10,00
41. Sillas que hacen en el taller, etc.	10	10,00
42. Sillas que hacen en el taller, etc.	10	10,00
43. Sillas que hacen en el taller, etc.	10	10,00
44. Sillas que hacen en el taller, etc.	10	10,00
45. Sillas que hacen en el taller, etc.	10	10,00
46. Sillas que hacen en el taller, etc.	10	10,00
47. Sillas que hacen en el taller, etc.	10	10,00
48. Sillas que hacen en el taller, etc.	10	10,00
49. Sillas que hacen en el taller, etc.	10	10,00
50. Sillas que hacen en el taller, etc.	10	10,00

1914  
Inventario de útiles y enseres de la Escuela de la Prisión Provincial de Palencia.  
ADPP C-56/1



1890  
Proyecto de edificación de Cárcel Correccional en Palencia.  
Arquitecto Provincial: Mariano González Rojas.  
Plano fachada principal. Copia de 1891.  
ADPP C-1746