



DIPUTACIÓN DE PALENCIA

PLANES PROVINCIALES Y CONTRATACIÓN



**RECTIFICACIÓN ANUAL DEL INVENTARIO
GENERAL DE BIENES AL 31 DE DICIEMBRE
DE 2015**



ALTAS

**DIPUTACIÓN PROVINCIAL
DE PALENCIA**

Sello de la Corporación
y rúbrica del Secretario



Inventario de bienes 2015

**EPÍGRAFE 1 GRUPO 1º. FINCAS URBANAS
ACTUALIZACIÓN**

| | | | |
|--|---|--|------------------------------|
| Número de orden 1. | Nombre de la finca: VIVERO DE EMPRESA EN POLIGONO INDUSTRIAL DE VENTA DE BAÑOS | | |
| Naturaleza del inmueble: Urbana | Código contable: 220 | | |
| Situación | Calles Tren Shangay y Tren Ter (antes 4 y 11) Poligono Industrial. Venta de Baños. Palencia | | |
| Linderos | Derecha Calle Tren Ter (antes 4 y 11)- Izquierda Parcela B segregada 239 del parcelario Fondo resto finca matriz. Frente Calle Tren Shangay. | | |
| Superficies | 1.175,89 m2. | | |
| Características: Edificio destinado a Vivero de Empresas con una superficie construida de 1.175,89 m² sobre una parcela que tiene una superficie total de 2.517,87 m². | Año construcción 2008 | | Estado conservación Bueno |
| Clasificación del suelo y calificación urbanística: Uso Industrial Adosado. Plan Parcial "polígono Industrial"- Sept. 1993. | | | |
| Naturaleza del dominio: Patrimonial | Edificio construido sobre una parcela cuyo título de propiedad consta en Escritura de permuta con Gestur Palencia ante el notario D. José Manuel Llorente Maldonado de fecha 7 de febrero de 1994, y Escritura de segregación de Fincas ante el notario D. Juan Carlos Villamuza Rodríguez de fecha 11 de octubre de 2006. | | |
| Signatura de la inscripción en el Registro de la Propiedad de Palencia Pendiente de Inscripción. | | | |
| La parcela sobre la que está edificado está inscrita: Tomo 2.646 Libro 121 Folio 176 Finca 15.571 Inscripción 1ª | | | |
| Destino y acuerdo que lo hubiese dispuesto: | | | |
| Derechos reales constituidos a su favor: Ninguno | | | |
| Derechos reales que gravan la finca: Ninguno | | | |
| Derechos personales constituidos en relación con la finca: Ninguno | | | |

| |
|--|
| Fecha de adquisición: 23 de diciembre de 2008 (acta de recepción). |
| Costo de adquisición y de las inversiones efectuadas en su mejora (en letra y número) SETECIENTOS CINCUENTA Y OCHO MIL OCHOCIENTOS SETENTA Y SEIS EUROS (758.876,00 €) (importe adjudicación contrato de obra construcción). |
| Valor en venta (en letra y número). SETECIENTOS CINCUENTA Y OCHO MIL OCHOCIENTOS SETENTA Y SEIS EUROS (758.876,00 €). |
| Frutos y rentas que produce: Ninguna. |
| Documentación existente relativa al bien y signatura del lugar del Archivo en que obra: Servicio de Contratación y Patrimonio |
| Documentación adjunta: |
| Observaciones: Consta de varias zonas destinadas a naves y oficinas para vivero de empresas. Referencia catastral 7337111UM7473N0001IO. Antigua ficha inventario "Urbana Parcela J". |
| Variaciones producidas con posterioridad a la fecha de confección del inventario: |



GOBIERNO DE ESPAÑA
MINISTERIO DE HACIENDA Y FUNCIÓN PÚBLICA

SECRETARÍA DE ESTADO DE HACIENDA
DIRECCIÓN GENERAL DEL CATASTRO



REFERENCIA CATASTRAL DEL INMUEBLE
733711UM7473N000110

DATOS DESCRIPTIVOS DEL INMUEBLE

LOCALIZACIÓN
PL POLIGONO INDUSTRIAL 238
34200 VENTA BAÑOS [PALENCIA]

USO PRINCIPAL
Industrial

COEFICIENTE DE PARTICIPACIÓN
100,000000

AÑO CONSTRUCCIÓN
2008

SUPERFICIE CONSTRUIDA (m²)
1.100

PARCELA CATASTRAL

SITUACIÓN
PL POLIGONO INDUSTRIAL 238
VENTA BAÑOS [PALENCIA]

SUPERFICIE CONSTRUIDA (m²) SUPERFICIE GRÁFICA PARCELA (m²) TIPO DE FINCA
1.110 2.518 Parcela construida sin división horizontal

CONSTRUCCIÓN

| Destino | Escalera | Planta | Puerta | Superficie m² |
|---------|----------|--------|--------|---------------|
| ALMACEN | 00 | 00 | 01 | 99 |
| ALMACEN | 00 | 00 | 02 | 105 |
| ALMACEN | 00 | 00 | 03 | 105 |
| ALMACEN | 00 | 00 | 04 | 105 |
| ALMACEN | 00 | 00 | 05 | 105 |
| ALMACEN | 00 | 00 | 06 | 105 |
| ALMACEN | 00 | 00 | 07 | 105 |
| ALMACEN | 00 | 00 | 08 | 9 |
| ALMACEN | 00 | 00 | 09 | 9 |
| OFICINA | 00 | 00 | 01 | 24 |
| OFICINA | 00 | 00 | 02 | 24 |
| OFICINA | 00 | 00 | 03 | 24 |
| OFICINA | 00 | 00 | 04 | 24 |
| OFICINA | 00 | 00 | 05 | 24 |
| OFICINA | 00 | 00 | 06 | 20 |

Continúa en ANEXO I

CONSULTA DESCRIPTIVA Y GRÁFICA DE DATOS CATASTRALES DE BIEN INMUEBLE

INFORMACIÓN GRÁFICA

E: 1/800

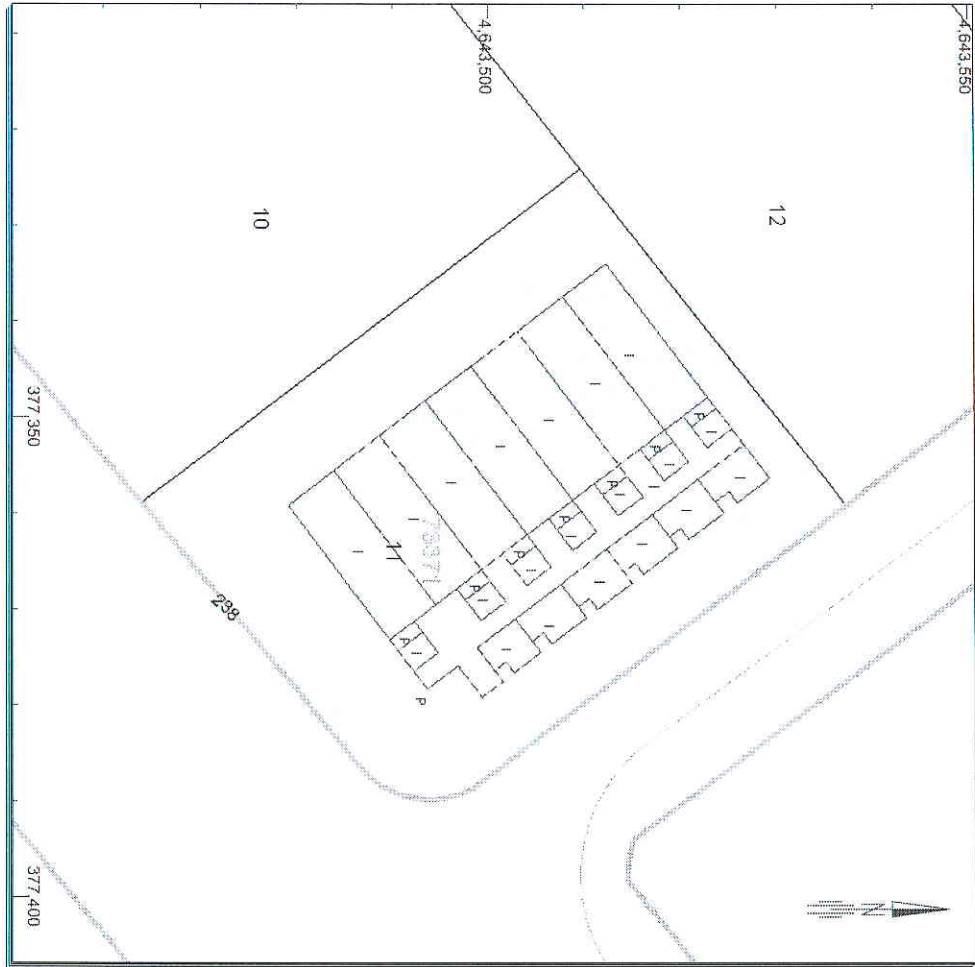

Este documento no es una certificación catastral, pero sus datos pueden ser verificados a través del Acceso a datos catastrales no protegidos de la SEC.

377.400 Coordenadas U.T.M. Huso 30 ETRS89
377.350
4.543.500
12
10
238
377.400

Lunes, 5 de Diciembre de 2016

377.400 Límite de Manzana
377.400 Límite de Parcela
377.400 Límite de Construcciones
377.400 Mobiliario y aceras
377.400 Límite zona verde
377.400 Hidrografía

Lunes, 5 de Diciembre de 2016

| Destino | Escalera | Planta | Puerta | Superficie. m ² |
|-------------------|----------|--------|--------|----------------------------|
| SANIDAD | 00 | 00 | 01 | 9 |
| SANIDAD | 00 | 00 | 02 | 9 |
| SANIDAD | 00 | 00 | 03 | 9 |
| SANIDAD | 00 | 00 | 04 | 9 |
| SANIDAD | 00 | 00 | 05 | 9 |
| ELEMENTOS COMUNES | | | | 168 |

REFERENCIA CATASTRAL DEL INMUEBLE
7337111UM7473N000110

HOJA 1/1

ANEXO I
RELACION DE CONSTRUCCIONES

SECRETARÍA DE ESTADO
DE HACIENDA

DIRECCIÓN GENERAL
DEL CATASTRO

MINISTERIO
DE HACIENDA
Y FUNCIÓN PÚBLICA

GOBIERNO
DE ESPAÑA





**EPIGRAFE III-MUEBLES DE CARÁCTER
HISTÓRICO, ARTÍSTICO O DE GRAN VALOR
ECONÓMICO**

INVENTARIO OBJETOS ARTÍSTICOS (ALTAS) (1-1-2015/31-12-2015)



| Autor | Descripción | Valoración | Objeto/Documento | Técnica | Dimensiones |
|------------------------------|--|------------|--------------------|--------------------------|--|
| LÓPEZ MURIAS, Isidro | Vista de la fachada del edificio de la calle Mayor Villandrando | 1.500,00 € | Cuadro | Pinura al óleo | Altura= 65 cm; Anchura= 50 cm. |
| MUÑOZ BERNARDO, Juan Antonio | Vista al fondo de la Iglesia de Támara de Campos con una represa en primer plano | 2.200,00 € | Cuadro | Mixta. Óleo sobre lienzo | Altura= 104 cm; Anchura= 23 cm. |
| MARTÍN SÁNCHEZ, Eduardo | Escultura de un bñho real | 2.000,00 € | Figura escultórica | Tallado | Altura= 57 cm; Anchura= 25 cm; Fondo= 28 cm. |
| ONECHA MARTÍNEZ, José Luis | Vista de Dueñas al fondo a la izquierda | 1.000,00 € | Cuadro | Mixta | Altura= 20 cm; Anchura= 40 cm |



EPIGRAFE V- VEHÍCULOS

DIPUTACIÓN PROVINCIAL
DE PALENCIA

Sello de la Corporación
y rúbrica del Secretario



Inventario de bienes 2015

EPÍGRAFE 5º.: VEHÍCULOS SERVICIO DE EXTINCIÓN DE INCENDIOS
ALTAS

| | | |
|--------------------------------------|---|------------------------------|
| Nº de orden 75 | Clase: VEHICULO TODO TERRENO 4x4 | Tracción: MECÁNICA |
| Núm. de motor: | Núm. de bastidor: VSKCVND40U0574773 | Matrícula: 6737JKC |
| Coste de adquisición: 59.646,95 € | Marca, modelo, y características técnicas: NISSAN NAVARA | Valor actual: 59.646,95 € |
| | Título de adquisición: Compra () DE 23 junio 2015 | |
| | Destino: EXT. INCENDIOS | |
| | Observaciones: Instalado un equipo contraincendios. | |
| | Variaciones producidas con posterioridad a la fecha de confección del inventario: | |

**DIPUTACIÓN PROVINCIAL
DE PALENCIA**

Sello de la Corporación
y rúbrica del Secretario



Inventario de bienes 2015

**EPÍGRAFE 5º.: VEHÍCULOS SERVICIO DE EXTINCIÓN DE INCENDIOS
ALTAS**

| | | |
|--|--------------------------------------|------------------------------|
| Nº de orden 76 | Clase: FURGONETA | Tracción: MECÁNICA |
| Núm. de bastidor: VF37N9HP0FN542435 | Núm. de motor: | Matrícula: 6504 JKN |
| Marca, modelo, y características técnicas: PEUGEOT PARTNER TEPEE DIESEL TURBO DV6DTED | | |
| Título de adquisición: Compra () DE 26 octubre 2015 | | |
| Destino: EXT. INCENDIOS | Coste de adquisición: 15.690,07 € | Valor actual: 15.690,07 € |
| Observaciones: Cedida en uso al Ayuntamiento de Ampudia por Decreto de Presidencia de 8 de marzo de 2016. | | |
| Variaciones producidas con posterioridad a la fecha de confección del inventario: | | |



Inventario de bienes 2015

**EPÍGRAFE 5º.: VEHÍCULOS SERVICIO DE EXTINCIÓN DE INCENDIOS
ALTAS**

| | | |
|--|--------------------------------------|------------------------------|
| Nº de orden 77 | Clase: FURGONETA | Tracción: MECÁNICA |
| Núm. de bastidor: VF37N9HP0FN542434 | Núm. de motor: | Matrícula: 6543 JKN |
| Marca, modelo, y características técnicas: PEUGEOT PARTNER TEPEE DIESEL TURBO DV6DTE | | |
| Título de adquisición: Compra () DE 26 octubre 2015 | | |
| Destino: EXT. INCENDIOS | Coste de adquisición: 15.690,07 € | Valor actual: 15.690,07 € |
| Observaciones: Cedida en uso al Ayuntamiento de Villada por Decreto de Presidencia de 8 de marzo de 2016. | | |
| Variaciones producidas con posterioridad a la fecha de confección del inventario: | | |

**DIPUTACIÓN PROVINCIAL
DE PALENCIA**

Sello de la Corporación
y rúbrica del Secretario



Inventario de bienes 2015
EPÍGRAFE 5º: VEHÍCULOS VÍAS Y OBRAS
ALTAS

| | | | |
|---|---|---------------------------------|-----------------|
| Nº de orden | Clase: | Tracción: | Código Contable |
| 1º. | Turismo | Delantera | |
| Núm. de bastidor: VF7NCBHY6FY564411 | Núm. de motor | Matrícula: 0443 - JKX | |
| Marca, modelo y características técnicas: CITROËN C4 modelo LIVE EDITION BLUE HDI 100 | | | |
| Título de adquisición: Decreto del Sr. Diputado Delegado de Hacienda y Asuntos Generales de fecha 9 de diciembre de 2.015. | | | |
| Destino Parque De Maquinaria de Vías y Obras/ uso de Diputados de esta Corporación. | Coste de adquisición: 15.795,00 € | Valor actual: | |
| Observaciones: | | | |
| Variaciones producidas con posterioridad a la fecha de confección del inventario. | | | |

**DIPUTACIÓN PROVINCIAL
DE PALENCIA**

Sello de la Corporación
y rúbrica del Secretario



Inventario de bienes 2015

**EPÍGRAFE 5º: VEHÍCULOS
ALTAS**

| | | | |
|---|-----------------------|-------------------|-----------------|
| Nº de orden | Clase: | Tracción: | Código Contable |
| 2º. | Turismo | Delantera | |
| Núm. de bastidor: | Núm. de motor | Matrícula: | |
| VF38DRHF8CL023593 | | 0587 – HKH | |
| Marca, modelo y características técnicas: | | | |
| PEUGEOT 508 BUSSINES LINE HDI 140 (USADO) | | | |
| Título de adquisición: | | | |
| Decreto del Sr. Diputado Delegado de Hacienda y Asuntos Generales de fecha 18 de agosto de 2.015. | | | |
| Destino | Coste de adquisición: | Valor actual: | |
| Departamento de Presidencia. | 19.000,00 € | | |
| Observaciones: | | | |
| Variaciones producidas con posterioridad a la fecha de confección del inventario. | | | |



EPIGRAFE VI-SEMOVIENTES



**Inventario de bienes.- ALTAS 2015
(DESARROLLO RURAL Y MEDIO AMBIENTE)**

EPÍGRAFE 6º.: SEMOVIENTES

REBAÑO PILOTO DE ALLENDE EL RÍO (PALENCIA)

Con motivo de la venta del ganado en el año 2013, durante el ejercicio de 2015 no se produce movimiento alguno, permaneciendo a efectos administrativos en el Registro de Explotaciones Ganaderas como "Explotación inactiva".

GRANJA "LA MORENILLA".- PERALES DE CAMPOS.

Con motivo de la venta del ganado en el año 2013, durante el ejercicio de 2015 no se produce movimiento alguno, permaneciendo a efectos administrativos en el Registro de Explotaciones Ganaderas como "Explotación inactiva".

FINCA DEHESA DE TABLARES.- CONGOSTO DE VALDAVIA

| | <u>Nº ALTAS</u> | <u>VALORACIÓN</u> |
|-----------------------------|-----------------|-------------------|
| OVEJAS CHURRAS | 33 | 1.650 |
| SEMENTALES | 48 | 4.320 |
| CORDEROS Y CORDERAS CHURRAS | 518 | 18.648 |



**Inventario de bienes.- ALTAS 2015
(DESARROLLO RURAL Y MEDIO AMBIENTE)**

EPÍGRAFE 6º.: SEMOVIENTES

REBAÑO PILOTO DE ALLENDE EL RÍO (PALENCIA)

Con motivo de la venta del ganado en el año 2013, durante el ejercicio de 2015 no se produce movimiento alguno, permaneciendo a efectos administrativos en el Registro de Explotaciones Ganaderas como "Explotación inactiva".

GRANJA "LA MORENILLA".- PERALES DE CAMPOS.

Con motivo de la venta del ganado en el año 2013, durante el ejercicio de 2015 no se produce movimiento alguno, permaneciendo a efectos administrativos en el Registro de Explotaciones Ganaderas como "Explotación inactiva".

FINCA DEHESA DE TABLARES.- CONGOSTO DE VALDAVIA

| | <u>Nº ALTAS</u> | <u>VALORACIÓN</u> |
|-----------------------------|-----------------|-------------------|
| OVEJAS CHURRAS | 33 | 1.650 |
| SEMENTALES | 48 | 4.320 |
| CORDEROS Y CORDERAS CHURRAS | 518 | 18.648 |



EPIGRAFE VII-MUEBLES NO COMPRENDIDOS
EN LOS ANTERIORES ENUNCIADOS
GRUPO 1º-MUEBLES



Inventario de bienes 2015

EPÍGRAFE 7º, GRUPO 1º, MUEBLES NO COMPRENDIDOS EN LOS ANTERIORES ENUNCIADOS
ALTAS

| Número de orden | Lugar donde se encuentran y relación sucinta(1) SECRETARÍA GENERAL | Código Contable | Valoración |
|--|---|-----------------|-------------------------------|
| | <u>Despacho Secretario General:</u> | | |
| 1 | ON. Conjunto de trabajo formado por: Mesa con armario/cajonera lateral de 2500x1800. Ala de 800x60x72 con pata final. Acabado en laminado wengue. | | |
| 2 | Mueble credencia de 300x42x86 formado por: 3 módulos de 2 puertas de medidas desiguales 60+40 con tirador embutido. Encimera y frente de puertas en laminado wengue. | | |
| 3 | Mesa de reuniones de 120 diámetro. Patas metálicas y tapa en wengue. | | |
| 4 | B00Vip.Sillón de trabajo respaldo alto con mecanismo Syncrom plus y brazos 4D. Tapizado piel. | | |
| 5 | B0094. 6 Sillas con brazos mesa de reuniones. Base patín. Tapizado Tejido B. | | |
| 6 | LK Librería 250x42x229 Estantes en wengue. | | |
| 7 | TOLOMEO MEGA TERRA. Lámpara de pie sobre mesa de reuniones 2380h. | | |
| 8 | TOLOMEO S/MESA. Lámpara de mesa de trabajo 2 brazos Pantalla difusor. | | |
| 9 | MELAMPO TAVOLO .Lámpara sobre credencia. Giratoria de 350. | | |
| | | | Total: 10.981,96 € |
| Suma y sigue..... | | | |
| Variaciones producidas con posterioridad a la fecha de confección del inventario | | | |

(1) Relación por dependencias.



Inventario de bienes 2015

**EPÍGRAFE 7º, GRUPO 1º, MUEBLES NO COMPRENDIDOS EN LOS ANTERIORES ENUNCIADOS
ALTAS**

| Número de orden | Lugar donde se encuentran y relación sucinta(1) INTERVENCION | Código Contable | Valoración |
|--|--|-----------------|--------------|
| 1 | ALTAS GRAPADORA ELECT. INTERVENCION | | 71.24 |
| Suma y sigue..... | | | 71.24 |
| Variaciones producidas con posterioridad a la fecha de confección del inventario | | | |

(1) Relación por dependencias.



Inventario de bienes 2015

EPÍGRAFE 7º, GRUPO 1º, MUEBLES NO COMPRENDIDOS EN LOS ANTERIORES ENUNCIADOS
ALTAS

| Número de orden | Lugar donde se encuentran y relación sucinta SERVICIO DE GESTIÓN TRIBUTARIA Y DE RECAUDACIÓN (1) | Código Contable | Valoración |
|--|---|-----------------|-------------|
| 1 | 9 CORTINAS ENROLLABLES CALIDAD 420.5 SCREEN-POLIESTER 6 DE 1245 mm * 194,5 mm 2 de 1840 mm * 3200 mm 1 de 1700 mm*3200 mm | | 103,47 € |
| 2 | 3 REPOSAPIES ERGONÓMICO | | 2.000,00 € |
| Suma y sigue..... | | | 2.103,47 €. |
| Variaciones producidas con posterioridad a la fecha de confección del inventario | | | |

(1) Relación por dependencias.



Inventario de bienes 2015

**EPIGRAFE 7º, GRUPO 1º, MUEBLES NO COMPRENDIDOS EN LOS ANTERIORES ENUNCIADOS
ALTAS**

| Número de orden | Lugar donde se encuentran y relación sucinta (1) DEPARTAMENTO DE VÍAS Y OBRAS E INFRAESTRUCTURA | Código Contable | Valoración € |
|--|---|-----------------|-------------------|
| | Parques de Maquinaria | | |
| 1. | TALADRO PERCUTOR BOSCH GBH 2200 | | 737,87 € |
| 2. | GENERADOR XL4000 MOTOR GASOLINA | | 260,00 € |
| 3. | DESBROZADORA OLEO – MAC 755 MASTER | | 892,00 € |
| 4. | EQUIPO HIDROLAVADORA PRESIÓN POSEIDON 4-30 XT | | 1.074,76 € |
| 5. | TALADRO ATORNILLADOR BOSCH GSB-36 V-4 Ah. | | 788,86 € |
| 6. | 2 NAVEGADORES GPS GARMIN NUVI 58 - LTM | | 328,93 € |
| Suma y sigue..... | | | |
| Variaciones producidas con posterioridad a la fecha de confección del inventario | | | |
| | | | |

(1) Relación por dependencias.

DIPUTACIÓN PROVINCIAL DE PALENCIA

Sello de la Corporación y rúbrica del Secretario



Inventario de bienes 2015

EPÍGRAFE 7º, GRUPO 1º, MUEBLES NO COMPRENDIDOS EN LOS ANTERIORES ENUNCIADOS ALTAS

Table with 4 columns: Número de orden, Lugar donde se encuentran y relación sucinta(1) SERVICIO DE CULTURA, Código Contable, Valoración. Rows include items for CENTRO CULTURAL -PRIMERA PLANTA, VILLA ROMANA 'LA OLMEDA', and VILLA ROMANA 'LA TEJADA'.

(1) Relación por dependencias.



Inventario de bienes 2015

EPÍGRAFE 7º, GRUPO 1º, MUEBLES NO COMPRENDIDOS EN LOS ANTERIORES ENUNCIADOS
ALTAS

| Número de orden | Lugar donde se encuentran y relación sucinta(1) SERVICIO DE ASISTENCIA MUNICIPAL S.A.M. | Código Contable | Valoración |
|-----------------|---|-----------------|------------|
| 1 | Despachos de S.A.M: ALTAS: 2 Sillas confidente | 625 | 143,75 |
| Suma | | | 143,75 |
| | | | |

(1) Relación por dependencias.



Inventario de bienes 2015

EPÍGRAFE 7º, GRUPO 1º, MUEBLES NO COMPRENDIDOS EN LOS ANTERIORES ENUNCIADOS
ALTAS

| Número de orden | Lugar donde se encuentran y relación sucinta(1) ESCUELA UNIVERSITARIA DE ENFERMERÍA | Código Contable | Valoración |
|-----------------|---|-----------------|--------------------|
| | <u>ALTAS DEL 2015</u> | | |
| | <u>MOBILIARIO:</u> | | |
| | 2 mesas | | 179,40 € |
| | 6 sillas | | 315,00 € |
| | 77 mesas aula 130x45 cm | | 6.044,50 € |
| | 11 mesas aula 180x45 cm | | 986,70 |
| | 187 sillas carcasa de propileno de 5 mm. | | 9.817,50 € |
| | 1 silla ergonómica con respaldo de malla negra | | 166,10 € |
| | 1 archivador metálico de 132x47x62m 4 cajones | | 263,00 |
| | <u>MATERIAL DE PRÁCTICAS PARA LOS ALUMNOS</u> | | |
| | 1 brazo punción IV | | 1.212,20 € |
| | 1 maniquí Nursing Anne básico | | 4.651,20 |
| Total... | | | 23.635,60 € |

(1) Relación por dependencias.



Inventario de bienes 2015

**EPÍGRAFE 7º, GRUPO 1º, MUEBLES NO COMPRENDIDOS EN LOS ANTERIORES ENUNCIADOS
ALTAS**

| Número de orden | Lugar donde se encuentran y relación sucinta (1) RESIDENCIA DE MAYORES SAN TELMO | Código Contable | Valoración |
|-----------------|--|-----------------|------------|
| | 1 Secador UFESA 2200w c/ difusor 181762 | | 32,90€ |
| | 1 Carro servicio al PP+FIB 3 ban | | 63,00€ |
| | 14 -Cubos sanitarios Inox. Brillo 12L | | 196,00€ |
| | 2 Carros de fregona pl alta res. | | 76,00€ |
| | 1 Secador de cabello 2000w | | 33,00€ |
| | 1 Grúa XL 175 Jumbo Home | | 1.600,00€ |
| | 1 Silla ducha y wx clean de etac | | 297,00€ |
| | 7 Colchones + motores antiescaras | | 347,00€ |
| | 1 TV LED monitor Led 22'' | | 169,00€ |
| | 1 S2-06916B-ND columna s/pt | | 310,73€ |
| | 1 Estores Screen textil 5 ventanas | | 698,00€ |
| | 1 Librería Melanina 220x206x30F TLP | | 780,00€ |
| | 1 Mesa comedor extensible Ref. 600.180 acero | | 1.840,00€ |
| | 10 Sillones Cover Aluminio | | 2.368,80€ |
| | 1 Macetero Kuno Ref 2534 50''50''28 | | 220,00€ |
| | 1 Arbol Bambú 180 caña marrón 3659918B | | 312,00€ |
| | 5 marcos 50x40 moldura aluminio | | 470,00€ |
| | 1 Jaula metálica j-253L 36''36''152 | | 199,00€ |
| | 1 Cocina de 2.70 módulos altos-bajos MTP laminados | | 1.619,00€ |
| | 1 Encimera silestone blanco 2cm con bajante | | 795,00€ |
| | 2 cuadros onpex 100x100 pint. contemporánea | | 250,00€ |
| | 1 Banco diseño negro 151x47x35 | | 350,00€ |
| | 1 Mesa cultivo kit Maxi | | 544,50€ |
| | 4 Butacas relax enara meteor 122 | | 1.265,40€ |
| | 4 Butacas astor 1P meteor 122 | | 1.022,20€ |
| | 4 Jarrones cristal PQ peonías 535KM039 | | 140,00€ |
| | 1 Lámpara mesa 032/M cromo | | 155,00€ |
| | 1 Jarrón cristal PQ, peonías 535 KM039 | | 140,00€ |
| | 1 Pantalla Red 45x45x20 tela 505 | | 111,00€ |
| | 1 Frigo corberó 2P CF1711W blanco 171 | | 304,96€ |
| | 1 Plasma 50''50PB560B USB | | 395,87€ |
| | 1 Microondas Teka MW 200 Blanco 90426 | | 49,50€ |
| | 1Exprimidor tristar cp 2251 0,5litros | | 10,66€ |
| | 1 Cafetera princess coteo 10-12 TZ 2143 | | 18,93€ |
| | 1 Tostador Jata TT331 Hig Lift | | 15,62€ |
| | 1 Radio Elco Retro PD 990 | | 16,45€ |
| | 1 Balanza meliconi Bandeja jata Mod 606 | | 14,79€ |
| | 1 soporte meliconi fijo ES400 37''-50'' | | 15,62€ |
| | Suma y sigue..... | | |

(1) Relación por dependencias.



Inventario de bienes 2015

EPÍGRAFE 7º, GRUPO 1º, MUEBLES NO COMPRENDIDOS EN LOS ANTERIORES ENUNCIADOS
ALTAS SERVICIO DE TURISMO

| Número de orden | Lugar donde se encuentran y relación sucinta (1) | Código Contable | Valoración |
|--|---|-----------------|------------|
| | ALTAS: | | |
| | <u>CUEVA DE LOS FRANCESES</u> | | |
| 1. | <i>Dos reproductores de DVD.-</i> | | 429,55 € |
| 2. | <i>Cincuenta audioguías (dispositivos, cargadores y auriculares)</i> | | 9.554,77 € |
| 3. | <i>Armario estanco protector proyector</i> | | 240,67 € |
| 4. | <i>Proyector Vivitec</i> | | 3.490,85 € |
| 5. | <i>Reproductor DVD LG</i> | | 84,70 € |
| | <u>MARQUÉS DE LA ENSENADA</u> | | |
| 6. | <i>Dos walkie talkies Motorola TLKRT80.-</i> | | 109,99 € |
| 7. | <i>Instalación de Banda Ancha en el Centro de Interpretación del Canal de Castilla en Herrera de Pisuerga</i> | | 417,45 € |
| 8. | <i>DVD Sony SR 170</i> | | 60,00 € |
| | <u>SERVICIO DE TURISMO</u> | | |
| 9. | <i>Ventilador de sobremesa</i> | | 20,25 € |
| Suma y sigue..... | | | |
| Variaciones producidas con posterioridad a la fecha de confección del inventario | | | |

(1) Relación por dependencias.

**DIPUTACIÓN PROVINCIAL
DE PALENCIA**

Sello de la Corporación
y rúbrica del Secretario



25

Inventario de bienes 2015

**EPÍGRAFE 7º, GRUPO 1º, MUEBLES NO COMPRENDIDOS EN LOS ANTERIORES ENUNCIADOS
ALTAS SERVICIO PROMOCIÓN ECONÓMICA**

| Número de orden | Lugar donde se encuentran y relación sucinta(1) | Código Contable | Valoración |
|-----------------|--|-----------------|---------------|
| 1 | Sillas ergonómicas despacho 2x235,95=471,90 | | 471,90 |
| Suma | | | |
| | | | |

(1) Relación por dependencias.

**DIPUTACIÓN PROVINCIAL
DE PALENCIA**

Sello de la Corporación
y rúbrica del Secretario



Inventario de bienes 2015

**EPÍGRAFE 7º, GRUPO 1º, MUEBLES NO COMPRENDIDOS EN LOS ANTERIORES ENUNCIADOS
ALTAS SERVICIO DE INFORMÁTICA**

ESCANER

| Número de orden | Identificación (1) | Código Contable | Valoración |
|-----------------|---------------------------------------|-----------------|------------|
| 1 | DEPOSITARIA 1 EPSON GT-S85N | 227 | 762 |

| Número de orden | Identificación (1) | Código Contable | Valoración |
|-----------------|----------------------------------|-----------------|------------|
| 2 | PLANES 1 EPSON GT-S85N | 227 | 762 |

| Número de orden | Identificación (1) | Código Contable | Valoración |
|-----------------|---------------------------------------|-----------------|------------|
| 3 | RECAUDACION 4 EPSON GT-S85N | 227 | 3.048 |



Inventario de bienes 2015

EPÍGRAFE 7º, GRUPO 1º, MUEBLES NO COMPRENDIDOS EN LOS ANTERIORES ENUNCIADOS
ALTAS SERVICIO DE INFORMÁTICA

ORDENADORES

| Número de orden | Identificación (1) | Código Contable | Valoración |
|-----------------|--|-----------------|------------|
| | CONSORCIO | | |
| 1 | 1 CORE i5-4590 a 3.700 MHz. 4.096 MB. HD (GB): 1000 | 227 | 0 |
| | FOMENTO | | |
| 2 | 2 Intel Core i5 a 4.210 MHz. 4.096 MB. HD (GB): 500 | 227 | 1.390 |
| | INDUSTRIA | | |
| 3 | 1 CORE i5-4590 a 3.700 MHz. 4.096 MB. HD (GB): 1000 | 227 | 0 |
| | INFORMATICA | | |
| 4 | 2 CORE i5-4590 a 3.700 MHz. 4.096 MB. HD (GB): 1000 | 227 | 0 |
| | INFRAESTRUCTURA | | |
| 5 | 1 CORE i5-4590 a 3.700 MHz. 4.096 MB. HD (GB): 1000 | 227 | 0 |
| | INTERVENCION | | |
| 6 | 11 CORE i5-4590 a 3.700 MHz. 4.096 MB. HD (GB): 1000 | 227 | 0 |



| Número de orden | Identificación (1) | Código Contable | Valoración |
|-----------------|--|-----------------|------------|
| | MEDIO AMBIENTE | | |
| 7 | 1 CORE i4-4470 4.096 MB. HD (GB): 1000 | 227 | 0 |
| | PERSONAL | | |
| 8 | 1 CORE i5-4590 a 3.700 MHz. 4.096 MB. HD (GB): 1000 | 227 | 0 |
| | PRESIDENCIA | | |
| 9 | 1 CORE i5-4590 a 3.700 MHz. 4.096 MB. HD (GB): 1000 | 227 | 0 |
| | PTE. ASIGNAR | | |
| 10 | 28 CORE i5-4590 a 3.700 MHz. 4.096 MB. HD (GB): 1000 | 227 | 0 |
| | S. SOCIALES | | |
| 11 | 6 CORE i5-4590 a 3.700 MHz. 4.096 MB. HD (GB): 1000 | 227 | 0 |
| | VIAS Y OBRAS | | |
| 12 | 1 CORE i5-4590 a 3.700 MHz. 4.096 MB. HD (GB): 1000 | 227 | 0 |



EPIGRAFE VIII-BIENES Y DERECHOS
REVERTIBLES



Inventario de bienes 2015

**PÍGRAFE 8º.: BIENES Y DERECHOS REVERTIBLES
ALTAS**

| | |
|--|---|
| Número de orden | Naturaleza del bien y denominación: URBANA. LOCAL PARA OFICINA SITO EN SALDAÑA. |
| Descripción y situación (1) Bajo comercial en casco y término de Saldaña, en la Avda. Reyes Católicos nº 6 según recibo del IBI. Se encuentra sin distribuir. Tiene una superficie útil de 81 m2. Linda: Frente calle de su situación; derecha entrando, resto del local matriz; izquierda, resto del mismo local matriz y portal de acceso a las viviendas; y fondo, camino del Espíritu Santo. Inscrita en el tomo 1.706 del Archivo, libro 31 de Saldaña, folio 30, finca número 3.750. | |
| Titular actual y título de posesión: El Pleno de la Diputación, en sesión celebrada el día 20 de mayo de 2015 adoptó el acuerdo de Resolución Anticipada del Convenio con la Cámara Agraria Provincial para la cesión de uso de un local en Saldaña, aceptando la reversión del bien, cuya cesión gratuita de uso a la Cámara Agraria Provincial se produjo por Acuerdo plenario de fecha 30 de abril de 2.003, por un período de diez años, prorrogable anualmente de manera tácita, hasta un máximo de diez anualidades más. | |
| Término o condiciones en que operará la reversión a favor de la Corporación: Las descritas en el Acuerdo plenario de fecha 20 de mayo de 2015. | |
| Variaciones producidas con posterioridad a la fecha de confección del inventario: BAJA CON FECHA 11 DE JUNIO DE 2015: <ul style="list-style-type: none">- REVERTIDO POR ACUERDO DE PLENO DE FECHA: 20 DE MAYO DE 2015, (Se aprueba la resolución por mutuo acuerdo del Convenio con la Cámara Agraria Provincial de Palencia firmado con fecha 21 de octubre de 2003 y se acepta la reversión del local).- ACTA DE RECEPCIÓN: 11 DE JUNIO DE 2015. | |

(1) En el caso de inmuebles, se detallarán además los datos de la inscripción en el Registro de la Propiedad.



BAJAS



EPIGRAFE V- VEHÍCULOS

**DIPUTACIÓN PROVINCIAL
DE PALENCIA**

Sello de la Corporación
y rúbrica del Secretario



Inventario de bienes 2015

**EPÍGRAFE 5º: VEHÍCULOS VÍAS Y OBRAS
BAJAS**

| | | | |
|---|-----------------------|-------------------|-----------------|
| Nº de orden | Clase: | Tracción: | Código Contable |
| 1 | Furgoneta | Delantera | |
| Núm. de bastidor: | Núm. de motor: | Matrícula: | |
| | | 6422 - DCR | |
| Marca, modelo y características técnicas: | | | |
| FURGONETA PEUGEOT PARTNER | | | |
| Título de adquisición: | | | |
| Compra | | | |
| Destino | Coste de adquisición: | Valor actual: | |
| Parque Maquinaria Vías y Obras | | | |
| Observaciones: | | | |
| BAJA POR ACHATARRAMIENTO | | | |
| Variaciones producidas con posterioridad a la fecha de confección del inventario. | | | |

**DIPUTACIÓN PROVINCIAL
DE PALENCIA**

Sello de la Corporación
y rúbrica del Secretario



Inventario de bienes 2015

**EPÍGRAFE 5º: VEHÍCULOS VÍAS Y OBRAS
BAJAS**

| | | | |
|---|-----------------------|-----------------|-----------------|
| Nº de orden | Clase: | Tracción: | Código Contable |
| 2 | Turismo | Delantera | |
| Núm. de bastidor: | Núm. de motor | Matrícula: | |
| | | P-1703-J | |
| Marca, modelo y características técnicas: | | | |
| TURISMO RENAULT MÉGANE | | | |
| Título de adquisición: | | | |
| Compra (procedente de otro Servicio) | | | |
| Destino | Coste de adquisición: | Valor actual: | |
| Parque Maquinaria Vías y Obras | | | |
| Observaciones: | | | |
| BAJA POR ACHATARRAMIENTO | | | |
| Variaciones producidas con posterioridad a la fecha de confección del inventario. | | | |

**DIPUTACIÓN PROVINCIAL
DE PALENCIA**

Sello de la Corporación
y rúbrica del Secretario



Inventario de bienes 2015

**EPÍGRAFE 5º: VEHÍCULOS VÍAS Y OBRAS
BAJAS**

| | | | |
|---|-----------------------|-----------------|-----------------|
| Nº de orden | Clase: | Tracción: | Código Contable |
| 3 | Turismo | Delantera | |
| Núm. de bastidor: | Núm. de motor | Matrícula: | |
| | | 1711-BWR | |
| Marca, modelo y características técnicas: | | | |
| TURISMO PEUGEOT 406 | | | |
| Título de adquisición: | | | |
| Compra | | | |
| Destino | Coste de adquisición: | Valor actual: | |
| Parque Maquinaria Vías y Obras | | | |
| Observaciones: | | | |
| BAJA POR ACHATARRAMIENTO | | | |
| Variaciones producidas con posterioridad a la fecha de confección del inventario. | | | |

**DIPUTACIÓN PROVINCIAL
DE PALENCIA**

Sello de la Corporación
y rúbrica del Secretario



Inventario de bienes 2015

**EPÍGRAFE 5º: VEHÍCULOS VÍAS Y OBRAS
BAJAS**

| | | | |
|---|-----------------------|-----------------|-----------------|
| Nº de orden | Clase: | Tracción: | Código Contable |
| 4 | Turismo | Delantera | |
| Núm. de bastidor: | Núm. de motor | Matrícula: | |
| | | P-7225-I | |
| Marca, modelo y características técnicas: | | | |
| TURISMO RENAULT LAGUNA | | | |
| Título de adquisición: | | | |
| Compra | | | |
| Destino | Coste de adquisición: | Valor actual: | |
| Parque Maquinaria Vías y Obras | | | |
| Observaciones: | | | |
| BAJA POR ACHATARRAMIENTO | | | |
| Variaciones producidas con posterioridad a la fecha de confección del inventario. | | | |



EPIGRAFE VI-SEMOVIENTES



Inventario de bienes.- BAJAS 2015 (DESARROLLO RURAL Y MEDIO AMBIENTE)

EPIGRAFE 6º.: SEMOVIENTES

REBAÑO PILOTO DE ALLENDE EL RÍO (PALENCIA)

Con motivo de la venta del ganado en el año 2013, durante el ejercicio de 2015 no se produce movimiento alguno, permaneciendo a efectos administrativos en el Registro de Explotaciones Ganaderas como "Explotación inactiva".

GRANJA "LA MORENILLA".- PERALES DE CAMPOS.

Con motivo de la venta del ganado en el año 2013, durante el ejercicio de 2015 no se produce movimiento alguno, permaneciendo a efectos administrativos en el Registro de Explotaciones Ganaderas como "Explotación inactiva".

FINCA DEHESA DE TABLARES.- CONGOSTO DE VALDAVIA

| | BAJAS VENTA | <u>VALORACIÓN</u> |
|-----------------------------|--|--------------------------|
| OVEJAS CHURRAS | 75 | 225 |
| SEMENTALES | 2 | 240 |
| CORDEROS Y CORDERAS CHURRAS | 442 | 18.252,42 |
| | BAJAS MUERTE | <u>VALORACIÓN</u> |
| OVEJAS CHURRAS | 19 | 57 |
| CORDEROS Y CORDERAS CHURRAS | 32 | 160 |
| SEMENTALES | 0 | 0 |
| | BAJAS CESIÓN ASILOS (Decreto 17/12/2014) | <u>VALORACIÓN</u> |
| CORDEROS Y CORDERAS CHURRAS | 18 | 720 |
| | BAJAS BOLSA SEMENTALES (Convenio ANCHE) | <u>VALORACIÓN</u> |
| SEMENTALES | 17 | 840 |

EPÍGRAFE VII-GRUPO 1º-MUEBLES NO
COMPRENDIDOS EN LOS ANTERIORES
ENUNCIADOS.



Inventario de bienes 2015

EPÍGRAFE 7º, GRUPO 1º, MUEBLES NO COMPRENDIDOS EN LOS ANTERIORES ENUNCIADOS
BAJAS

| Número de orden | Lugar donde se encuentran y relación sucinta(1) SECRETARÍA GENERAL | Código Contable | Valoración |
|---|--|-----------------|------------|
| <p>1</p> <p>2</p> <p>3</p> <p>4</p> <p>5</p> <p>6</p> <p>7</p> <p>8</p> <p>9</p> | <p>BAJAS: DESPACHO SECRETARIO GENERAL.</p> <p>- Mesa despacho madera de 1,90x1x0,80. Trasladaada al Almacén de la Imprenta Provincial.</p> <p>- Sillón giratorio de piel negra.</p> <p>- 2 Sillones tapizados en terciopelo verde. Traslados al Salón de Actos.</p> <p>- Mesa redonda de madera de 1,25 de diámetro. Trasladaada a la Residencia de Mayores San Telmo.</p> <p>- 6 Sillas tapizadas en terciopelo verde. Trasladas al Salón de Actos.</p> <p>- Consola de 1,20x0,53x0,80</p> <p>-Mesa auxiliar ordenador</p> <p>-Mesita auxiliar de 065x0,40x0,65.</p> <p>-2 Alfombras de lana. Trasladas al Salón de Actos y Salón de Plenos.</p> | | |
| Suma y sigue..... | | | |
| <p>Variaciones producidas con posterioridad a la fecha de confección del inventario</p> | | | |



Inventario de bienes 2015

**EPÍGRAFE 7º, GRUPO 1º, MUEBLES NO COMPRENDIDOS EN LOS ANTERIORES ENUNCIADOS
BAJAS**

| Número de orden | Lugar donde se encuentran y relación sucinta (1) DEPARTAMENTO DE VÍAS Y OBRAS E INFRAESTRUCTURA | Código Contable | Valoración € |
|--|---|-----------------|--------------|
| | Parques de Maquinaria | | |
| 1 | HIDROLIMPIADORA AGUA FRÍA/CALIENTE | | |
| Suma y sigue..... | | | |
| Variaciones producidas con posterioridad a la fecha de confección del inventario | | | |

(1) Relación por dependencias.



Inventario de bienes 2015

**EPÍGRAFE 7º, GRUPO 1º, MUEBLES NO COMPRENDIDOS EN LOS ANTERIORES ENUNCIADOS
BAJAS**

| Número de orden | Lugar donde se encuentran y relación sucinta(1) SERVICIO DE CULTURA | Código Contable | Valoración |
|--|--|-----------------|------------|
| | BAJAS: VILLA ROMANA "L,A OLMEDA" -5 Perchas baños acero inox. (inventariado nº 331) -4 Silla cuero blanco auditorio. (inventariado nº 335) -3 Sillón cuero blanco recepción. (inventariado nº 342) | | |
| Suma y sigue..... | | | |
| Variaciones producidas con posterioridad a la fecha de confección del inventario | | | |

(1) Relación por dependencias.



Inventario de bienes 2015

EPÍGRAFE 7º, GRUPO 1º, MUEBLES NO COMPRENDIDOS EN LOS ANTERIORES ENUNCIADOS
BAJAS

| Número de orden | Lugar donde se encuentran y relación sucinta(1) <u>RESIDENCIA DE MAYORES SAN TELMO</u> | Código Contable | Valoración |
|--|---|-----------------|------------|
| | 2 Pedalier fisioterapia 11 Colchones antiescaras 9 Motores antiescaras 3 Tensiómetros riester minimus II | | |
| Suma y sigue..... | | | |
| Variaciones producidas con posterioridad a la fecha de confección del inventario | | | |

(1) Relación por dependencias.

DIPUTACIÓN PROVINCIAL DE PALENCIA

Sello de la Corporación y rúbrica del Secretario



Inventario de bienes 2015

EPÍGRAFE 7º, GRUPO 1º, MUEBLES NO COMPRENDIDOS EN LOS ANTERIORES ENUNCIADOS
BAJAS SERVICIO DE TURISMO

Table with 4 columns: Número de orden, Lugar donde se encuentran y relación sucinta (1), Código Contable, and Valoración. The main entry describes 'BAJAS: CUEVA DE LOS FRANCESES' with details about DVD equipment.

(1) Relación por dependencias.

Inventario de bienes 2015

EPÍGRAFE 7º, GRUPO 1º, MUEBLES NO COMPRENDIDOS EN LOS ANTERIORES ENUNCIADOS
BAJAS SERVICIO DE INFORMÁTICA.



IMPRESORAS

| Número de orden | Identificación (1) | Código Contable | Valoración |
|-----------------|---------------------|-----------------|------------|
| | BIBLIOTECA | | |
| 1 | 1 HP 1100 | 227 | 120 |
| | CULTURA | | |
| 2 | 1 HP 1200 | 227 | 30 |
| | ENFERMERIA | | |
| 3 | 1 HP 5652 | 227 | 60 |
| | INFORMATICA | | |
| 4 | 1 HP 1100 | 227 | 24 |
| | INTERVENCION | | |
| 5 | 1 HP 4050 N | 227 | 150 |
| | JUVENTUD | | |
| 6 | 1 HP 1005 W | 227 | 60 |
| 7 | 1 HP 1500 L | 227 | 192 |

| Número de orden | Identificación (1) PERSONAL | Código Contable | Valoración |
|-----------------|---------------------------------------|-----------------|------------|
| 8 | 1 DELL 1815DN | 227 | 240 |
| 9 | 1 DELL 2330DN | 227 | 300 |

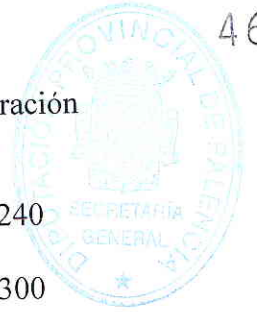

| Número de orden | Identificación (1) RESIDENCIA | Código Contable | Valoración |
|-----------------|---|-----------------|------------|
| 10 | 1 HP 710 C | 227 | 5 |



Inventario de bienes 2015

EPÍGRAFE 7º, GRUPO 1º, MUEBLES NO COMPRENDIDOS EN LOS ANTERIORES ENUNCIADOS
BAJAS SERVICIO DE INFORMÁTICA.

ORDENADORES

| Número de Valoración orden | Identificación (1) | Código Contable | |
|----------------------------|---|-----------------|-----|
| 1 | 1 INTEL CORE DUO a 166 MHz. 1.000 MB. HD (GB): 80 | 227 | 840 |
| ARCHIVO | | | |
| 2 | 1 P IV a 3.000 MHz. 1.000 MB. HD (GB): 80 | 227 | 200 |
| 3 | 1 P IV a 3.600 MHz. 1.000 MB. HD (GB): 160 | 227 | 200 |
| ARQUITECTURA | | | |
| 4 | 1 P IV a 3.600 MHz. 1.000 MB. HD (GB): 80 | 227 | 200 |
| ASISTENCIA | | | |
| 5 | 1 P IV a 3.200 MHz. 1.000 MB. HD (GB): 80 | 227 | 200 |
| CULTURA | | | |
| 6 | 1 P IV a 2.000 MHz. 768 MB. HD (GB): 40 | 227 | 180 |
| 7 | 1 P IV a 2.530 MHz. 512 MB. HD (GB): 80 | 227 | 180 |
| 8 | 1 P IV a 3.060 MHz. 1.000 MB. HD (GB): 80 | 227 | 200 |
| 9 | 1 P IV a 3.400 MHz. 1.000 MB. HD (GB): 160 | 227 | 200 |
| 10 | 1 P IV a 3.600 MHz. 1.000 MB. HD (GB): 160 | 227 | 200 |



| Número de Valoración orden | Identificación (1) | Código Contable | |
|----------------------------|---|-----------------|-----|
| DEPORTES | | | |
| 11 | 1 ATLON a 450 MHz. 64 MB. HD (GB): 2 | 227 | 60 |
| 12 | 1 P III a 1.000 MHz. 128 MB. HD (GB): 20 | 227 | 60 |
| 13 | 1 P IV a 2.670 MHz. 512 MB. HD (GB): 40 | 227 | 180 |
| 14 | 1 P IV a 3.200 MHz. 1.000 MB. HD (GB): 80 | 227 | 200 |
| 15 | 1 P IV a 3.600 MHz. 1.000 MB. HD (GB): 160 | 227 | 200 |
| DEPOSITARIA | | | |
| 16 | 1 P D 945 a 3.400 MHz. 2.000 MB. HD (GB): 250 | 227 | 840 |
| FOMENTO | | | |
| 17 | 4 P III a 500 MHz. 128 MB. HD (GB): 8 | 227 | 90 |
| 18 | 1 P III a 500 MHz. 64 MB. HD (GB): 12 | 227 | 30 |
| 19 | 1 P III a 500 MHz. 64 MB. HD (GB): 13 | 227 | 20 |
| 20 | 4 P III a 500 MHz. 64 MB. HD (GB): 8 | 227 | 120 |
| 21 | 1 P IV a 2.000 MHz. 256 MB. HD (GB): 30 | 227 | 180 |
| 22 | 1 P IV a 2.000 MHz. 256 MB. HD (GB): 40 | 227 | 180 |
| 23 | 1 P IV a 2.530 MHz. 256 MB. HD (GB): 80 | 227 | 180 |
| INDUSTRIA | | | |
| 24 | 1 P IV a 3.200 MHz. 1.000 MB. HD (GB): 80 | 227 | 200 |



Número de
Valoración
orden

Identificación (1)

INFORMATICA

Código
Contable

| | |
|-------------|---|
| 25 | 1 DUAL CORE a 2.600 MHz. 2.000 MB. HD (GB): 250 |
| 26 | 1 P III a 1.000 MHz.0 |
| 27 | 1 P IV a 3.200 MHz. 4.000 MB. HD (GB): 70 |
| 28 | 1 P IV a 3.600 MHz. 1.000 MB. HD (GB): 160 |
| 29 3.000 | 1 XEON a 3.200 MHz. 1.000 MB. HD (GB): 146 |

| | |
|-----|-----|
| 227 | 470 |
| 227 | 30 |
| 227 | 320 |
| 227 | 200 |
| 227 | |

Número de
Valoración
orden

Identificación (1)

JUVENTUD

Código
Contable

| | |
|----|---|
| 30 | 1 AMD 1.000 MB. HD (GB): 100 |
| 31 | 1 P III a 500 MHz. 128 MB. HD (GB): 8 |
| 32 | 1 P IV a 2.000 MHz. 512 MB. HD (GB): 40 |

| | |
|-----|-----|
| 227 | 0 |
| 227 | 20 |
| 227 | 180 |

Número de
Valoración
orden

Identificación (1)

PARQUE MAQUINARIA

Código
Contable

| | |
|----|--|
| 33 | 1 P IV a 3.600 MHz. 1.000 MB. HD (GB): 160 |
|----|--|

| | |
|-----|-----|
| 227 | 200 |
|-----|-----|

Número de
Valoración
orden

Identificación (1)

PERSONAL

Código
Contable

| | |
|----|---|
| 34 | 1 P IV a 3.000 MHz. 1.000 MB. HD (GB): 80 |
|----|---|

| | |
|-----|-----|
| 227 | 200 |
|-----|-----|

Número de
Valoración
orden

Identificación (1)

PRESIDENCIA

Código
Contable



35 1 CORE 2DUO a 2.000 MHz. 2.000 MB. HD (GB): 120

227

700

36 1 P IV a 3.200 MHz. 1.000 MB. HD (GB): 80

227

200

Número de
Valoración
orden

Identificación (1)

RESIDENCIA

Código

Contable

37 1 P IV a 2.000 MHz. 1.000 MB. HD (GB): 40

227

180

Número de
Valoración
orden

Identificación (1)

S. SOCIALES

Código

Contable

38 2 P IV a 3.000 MHz. 1.000 MB. HD (GB): 80

227

400

39 2 P IV a 3.600 MHz. 1.000 MB. HD (GB): 160

227

400

Número de
Valoración
orden

Identificación (1)

TURISMO

Código

Contable

40 17 P IV a 3.400 MHz. 512 MB. HD (GB): 160
89.250

227

Número de
Valoración
orden

Identificación (1)

VIAS Y OBRAS

Código

Contable

41 1 P IV a 3.200 MHz. 512 MB. HD (GB): 80

227

200



Listado de libros incorporados a la Biblioteca “Tello-Téllez de Meneses” durante el año 2015



| <u>NUM</u> | <u>FECHA</u> | <u>AUTOR</u> | <u>TITULO</u> | <u>LUGAR</u> | <u>EDITOR</u> | <u>COSTE</u> | <u>PROCEDEN</u> | <u>AÑO Cm.</u> | <u>Enquad.</u> |
|------------|--------------|----------------------------|--|---------------------|-------------------------------|--------------|-----------------|----------------|----------------|
| 22.958 | 13/01/15 | Ramos Blanco Luis Fernando | Abia de las Torres. Crónica en imágenes <i>Cultura</i> | Palencia | Aruz Ediciones | Donativo | Donativo | 2014 | 24 Rústica |
| 22.959 | 13/01/15 | Ramos Blanco Luis Fernando | Abia de las Torres. Crónica en imágenes <i>Cultura</i> | Palencia | Aruz Ediciones | Donativo | Donativo | 2014 | 24 Rústica |
| 22.960 | 13/01/15 | Ramos Blanco Luis Fernando | Abia de las Torres. Crónica en imágenes <i>Cultura</i> | Palencia | Aruz Ediciones | Donativo | Donativo | 2014 | 24 Rústica |
| 22.961 | 13/01/15 | Galán Díez Joaquín | El Libro de Villaviudas <i>Donado por el ayuntamiento de Villaviudas</i> | Villaviudas | Ayuntamiento | Donativo | Donativo | 2014 | 26 Cartóné |
| 22.962 | 13/01/15 | Galán Díez Joaquín | Libro de Villaviudas <i>Donado por el ayuntamiento de Villaviudas</i> | Villaviudas | Ayuntamiento | Donativo | Donativo | 2014 | 26 Cartóné |
| 22.963 | 13/01/15 | | Memoria historia-heráldica y vexilológica de escudo y bandera por el ayuntamiento de Villaviudas <i>Donado por el Ayuntamiento de Villaviudas</i> | Villaviudas | s.c. | Donativo | Donativo | 2000 | 30 Rústica |
| 22.964 | 13/01/15 | | Estado de las fábricas, comercio, industria y agricultura en las montañas de Santander (S.XVIII) <i>Donado por Javier Moreno Lázaro</i> | Santander | Ediciones de Librería Estudio | Donativo | Donativo | 1979 | 19 Rústica |
| 22.965 | 13/01/15 | Miguel López Isabel | Perspicaz mirada sobre la industria del reino. el censo de manufacturas de 1784 <i>Donado por Javier Moreno Lázaro</i> | Valladolid | Universidad | Donativo | Donativo | 1999 | 24 Rústica |
| 22.966 | 13/01/15 | Almuña Fernández Celso | La Prensa vallisoletana durante el siglo XIX (1808-1894) <i>Donado por Javier Moreno Lázaro</i> | Valladolid | Diputación | Donativo | Donativo | 1977 | 24 Rústica |
| 22.967 | 13/01/15 | Preston Paul | Las Tres españas del 36 <i>Donado por Javier Moreno Lázaro</i> | Barcelona | Plaza y Janés | Donativo | Donativo | 1998 | 22 Cartóné |
| 22.968 | 13/01/15 | | La Casa de la química <i>Donado por Javier Moreno Lázaro</i> | Segovia | Ministerio de Cultura | Donativo | Donativo | 1992 | 29 Rústica |
| 22.969 | 13/01/15 | | Crónica contemporánea de León <i>Donado por Javier Moreno Lázaro</i> | León | La crónica 16 de León | Donativo | Donativo | 1991 | 30 Cartóné |
| 22.970 | 13/01/15 | Homar Juan de | El Canal de Castilla. Cartografía de un proyecto ilustrado <i>Donado por Javier Moreno Lázaro</i> | Madrid | Ministerio de Obras Públicas | Donativo | Donativo | 1992 | 33 Tela |
| 22.971 | 13/01/15 | | XXIII Muestra de cine internacional de Palencia del 21 de febrero al 1 de marzo <i>Donado por Javier Moreno Lázaro</i> | Palencia | Asociación amigos del cine | Donativo | Donativo | 2014 | 21 Rústica |
| 22.972 | 13/01/15 | | Fromista Fiestas de San Telmo del 17 al 26 de abril | Fromista | Ayuntamiento | Donativo | Donativo | 1998 | 21 Rústica |
| 22.973 | 13/01/15 | | Fiestas patronales de Villauzumbrales 1994. san Gregorio días 1,7,8,9,10 y 22 de mayo | Villauzumbrales | Ayuntamiento | Donativo | Donativo | 1994 | 21 Rústica |
| 22.974 | 13/01/15 | | Cervera de Pisuerga fiestas de nuestra Sra. del Castillo y San Roque 2014 | Cervera de Pisuerga | Ayuntamiento | Donativo | Donativo | 2014 | 21 Rústica |
| 22.975 | 14/01/15 | García García Lorena | Carrión de los Condes. Arte, historia y tradiciones <i>Donado por el Ayuntamiento de Carrión</i> | Palencia | Arauz ediciones | Donativo | Donativo | 2014 | 21 Rústica |

| <u>NUM</u> | <u>FECHA</u> | <u>AUTOR</u> | <u>TITULO</u> | <u>LUGAR</u> | <u>EDITOR</u> | <u>COSTE</u> | <u>PROCEDEN</u> | <u>AÑO</u> | <u>Cm.</u> | <u>Encuad.</u> |
|------------|--------------|------------------------------|---|--------------------|--------------------------------|--------------|-----------------|------------|------------|----------------|
| 22.976 | 14/01/15 | Abásolo José Antonio | Villa Romana La Olmeda | Palencia | Diputación | Donativo | Donativo | 2014 | 17 | Rústica |
| 22.977 | 14/01/15 | Abásolo José Antonio | Villa Romana La Olmeda | Palencia | Diputación | Donativo | Donativo | 2014 | 17 | Rústica |
| 22.978 | 14/01/15 | Abásolo José Antonio | Villa Romana La Olmeda | Palencia | Diputación | Donativo | Donativo | 2014 | 17 | Rústica |
| 22.979 | 14/01/15 | Demeyer Lise | Las Fronteras en la obra de Carlos Fuentes.La Historia, la sociedad y el individuo en México | Sevilla | Consejo Superior de Investigac | Donativo | Donativo | 2014 | 24 | Rústica |
| 22.980 | 14/01/15 | Benavides Martínez Juan José | De milicianos del Rey a soldados mexicanos | Sevilla | Diputación | Donativo | Donativo | 1992 | 24 | Rústica |
| 22.981 | 16/01/15 | Díaz Herrera Miguel Angel | Historia del municipio de Cevicos | Santo Domingo | Archivo General de la nación | Donativo | Donativo | 2013 | 23 | Rústica |
| 22.982 | 19/01/15 | | Donado por Miguel Angel Diaz Herrera | | | | | | | |
| 22.982 | 19/01/15 | | Paredes de Nava Ntra. Sra. de Carejas fiestas del Señor y Benditos novillos | Paredes de Nava | Ayuntamiento | Donativo | Donativo | 2004 | 30 | Rústica |
| 22.983 | 19/01/15 | | Ntrs. Sra. de Carejas y fiestas del Señor 2011. del 4 al 13 de Septiembre Paredes de Nava | Paredes de Nava | Ayuntamiento | Donativo | Donativo | 2014 | 30 | Rústica |
| 22.984 | 19/01/15 | | Paredes de Nava 1997 Fiestas del Señor | Paredes de Nava | Ayuntamiento | Donativo | Donativo | 1997 | 30 | Rústica |
| 22.985 | 19/01/15 | | Becerril de Campos. Fiestas de San Isidro. Días 14,15,17 y 30 mayo 1998 | Becerril de Campos | Ayuntamiento | Donativo | Donativo | 1998 | 30 | Rústica |
| 22.986 | 21/01/15 | Richards Michael | Un tiempo de silencio. La guerra civil y la cultura de la represión en la España de Franco, 1936-1945 | Barcelona | Crítica | Donativo | Donativo | 1999 | 24 | Cartoné |
| 22.987 | 21/01/15 | | Donado por Javier Moreno Lázaro | | | | | | | |
| 22.987 | 21/01/15 | | Tiempos de reforma ilustrada. Informe sobre los gremios de Valladolid (1781) | Valladolid | Ayuntamiento | Donativo | Donativo | 2008 | 24 | Rústica |
| 22.988 | 21/01/15 | Brenan Gerald | Donado por Javier Moreno Lázaro | | | | | | | |
| 22.988 | 21/01/15 | | El Laberinto español aantecedentes sociales y políticos de la guerra civil | Barcelona | Ruedo Ibérico | Donativo | Donativo | 1978 | 21 | Rústica |
| 22.989 | 21/01/15 | | Donado por Javier Moreno Lázaro | | | | | | | |
| 22.989 | 21/01/15 | | Valladolid historia de una ciudad. Congreso internacional | Valladolid | Ayuntamiento | Donativo | Donativo | 1999 | 24 | Rústica |
| 22.990 | 21/01/15 | Preston Paul | Donado por Javier Moreno Lázaro | | | | | | | |
| 22.990 | 21/01/15 | | Franco. Caudillo de España | Barcelona | Mondadori | Donativo | Donativo | 1998 | 24 | Cartoné |
| 22.991 | 26/01/15 | Keith Chersterston Gilbert | Donado por Javier Moreno Lázaro | | | | | | | |
| 22.991 | 26/01/15 | | El Regreso de Don Quijote | Madrid | Cátedra letras universales | Donativo | Donativo | 2005 | 18 | Rústica |
| 22.992 | 26/01/15 | Núñez Cabeza de Vaca Alvar | Donado por Anibal Abadie 26/01/2015 | | | | | | | |
| 22.992 | 26/01/15 | | Naufrágios | Madrid | Ediciones Cátedra | Donativo | Donativo | 2007 | 18 | Rústica |
| 22.993 | 26/01/15 | Gombrich E.H. | Donado por Anibal Abadie 26/01/2015 | | | | | | | |
| 22.993 | 26/01/15 | | La Historia del Arte | New York | Pahaidon | Donativo | Donativo | 2012 | 25 | Rústica |
| 22.994 | 26/01/15 | Bowra C.M. | Donado por Anibal Abadie 26.01.2015 | | | | | | | |
| 22.994 | 26/01/15 | | Breviarios del fondo de cultura económica | México | Fondo de cultura económica | Donativo | Donativo | 1953 | 17 | Cartoné |
| 22.995 | 26/01/15 | Machado Manuel y Antonio | Donado por Anibal Abadie 26/01/2015 | | | | | | | |
| 22.995 | 26/01/15 | | Obras completas | Madrid | Editorial Plenitud | Donativo | Donativo | 1951 | 20 | Piel |
| 22.996 | 26/01/15 | Cruz Macho Javier de la | Donado por Anibal Abadie 26/01/2015 | | | | | | | |
| 22.996 | 26/01/15 | | Rescatando la figura del alcalde que trajo la luz a la ciudad | Palencia | Norte de Castilla | Donativo | Donativo | 2015 | 37 | 1 hoja |



| NUM | FECHA | AUTOR | TITULO | LUGAR | EDITOR | COSTE | PROCEDEN | AÑO Cm. Encuad. |
|--------|----------|---------------------------------|---|--------------------|--------------------------------|-------|-------------|-----------------|
| 22.997 | 26/01/15 | | <i>Artículo en el periódico Norte de Castilla 19 de enero 2015</i> | | | | | |
| 22.998 | 26/01/15 | Hugo Victor | Hermanas Hospitalarias Palencia <i>Suplemento especial del Norte de Castilla 20 de enero de 2015</i> | Palencia | Norte de Castilla | | Donativo | 2015 37 rústica |
| 22.999 | 26/01/15 | Cranaki Mimica | Choix de poésies lyriques <i>Donado por Anibal Abadie 26/01/2015</i> | Paris | Librairie Larousse | | Donativo | 1949 17 Rústica |
| 23.000 | 26/01/15 | Barinonou Edmond | Grece <i>Donado por Anibal Abadie 26/01/2015</i> | France | Imp. georges Lang | | Donativo | 1955 18 Rústica |
| 23.001 | 26/01/15 | Vigny Alfred de | Machiavel par lui-meme <i>Donado por Anibal Abadie 26/01/2015</i> | France | Ecrivains de toujours | | Donativo | 1957 18 Rústica |
| 23.002 | 26/01/15 | Bainville Jacques | Poesies Completes <i>Donado por Anibal Abadie 26/01/2015</i> | Paris | Librairie Garnier Freres | | Donativo | 1948 17 Piel |
| 23.003 | 26/01/15 | Henriquez Ureña Pedro | Historie de France <i>Donado por Anibal Abadie 26/01/2015</i> | Paris | Librairie Plon | | Donativo | 1937 21 Piel |
| 23.004 | 26/01/15 | Bainville Jacques | La Utopia de America <i>Donado por Anibal Abadie 26/01/2015</i> | Venezuela | Biblioteca Ayacucho | | Donativo | 1989 24 Cartóné |
| 23.005 | 27/01/15 | Martin Gerard Kleinpennin Johan | Napoléon <i>Donado por Anibal Abadie 26/01/2015</i> | Paris | Librairie Plon | | Donativo | 1933 21 Rústica |
| 23.006 | 27/01/15 | Gómez Juan A. | Los Pueblos pinarriegos, triptico geográfico-histórico del norte de Soria y sudeste de Burgos <i>Diputación de Soria</i> | Soria | Diputación | | Intercambio | 2014 24 Rústica |
| 23.007 | 27/01/15 | Diez Sanz Enrique | Tras los orígenes de la Arqueología Soriana <i>Diputación de Soria</i> | Soria | Diputación | | Donativo | 2014 24 Rústica |
| 23.008 | 27/01/15 | Bernejo Tirado Jesus | Historia de los des poblados de la Castilla Oriental. Tierra de soria siglos XII a XIX <i>Diputación de Soria</i> | Soria | Diputación | | Intercambio | 2012 24 Rústica |
| 23.009 | 27/01/15 | Palencia Alfonso de | Arqueología de los espacios domésticos romanos: <i>Diputación de Soria</i> | Soria | Diputación | | Intercambio | 2014 30 Rústica |
| 23.010 | 27/01/15 | Durán Barceló Javier | De la antigüedad de España e de las fañañas de la gente española <i>Donado por Javier Durán Barceló</i> | Madrid | Javier Durán Barceló | | Donativo | 1992 28 Rústica |
| 23.011 | 27/01/15 | Durán Barceló Javier | Obra, poética, retórica, lexicografía, y filosofía moral de Alfonso de Palencia..... <i>Donado por Javier Durán Barceló</i> | Cadiz | Universidad | | Donativo | 1993 24 Rústica |
| 23.012 | 27/01/15 | Durán Barceló Javier | Una teoría sobre los estilos en una carta de Alfonso de Palencia <i>Donado por Javier Durán Barceló</i> | Alcañiz | Instituto de Estudios humanist | | Donativo | 2009 24 Rústica |
| 23.013 | 27/01/15 | Durán Barceló Javier | El Ciceronismo de Alfonso de Palencia <i>Donado por Javier Durán Barceló</i> | Alcañiz | | | Donativo | 2002 24 Rústica |
| 23.014 | 28/01/15 | | Los Simonymis elegantibus libri III (1472) de Alfonso de Palencia <i>Donado por Javier Durán Barceló</i> | | | | Donativo | |
| | | | Beccerri de Campos fiestas de San Isidro días | Beccerri de Campos | Ayuntamiento | | Donativo | 1996 22 Rústica |

| <u>NUM FECHA</u> | <u>AUTOR</u> | <u>TITULO</u> | <u>LUGAR</u> | <u>EDITOR</u> | <u>COSTE</u> | <u>PROCEDEN</u> | <u>AÑO Cm. Encuad.</u> |
|------------------|--------------|--|--------------------|---------------------------------|--------------|-----------------|------------------------|
| 23.015 | 28/01/15 | 14,15,16,17, y 25 de mayo 1996 Fiestas de San Isidro Labrador Becerril de Campos | Becerril de Campos | Ayuntamiento | Donativo | | 1986 22 Rústica |
| 23.016 | 28/01/15 | Becerril de Campos Fiestas de San Isidro 1992 | Becerril de Campos | Ayuntamiento | Donativo | | 1992 22 Rústica |
| 23.017 | 28/01/15 | Fiestas de San Isidro Labrador Becerril de campos 14,15,16 y 18 de Mayo de 1983 | Becerril | Ayuntamiento | Donativo | | 1983 22 Rústica |
| 23.018 | 28/01/15 | Fiestas de San Juan y San Pedro del 23 al 29 de junio 1997 Aguilar de Campoo | Aguilar de Campoo | Ayuntamiento | Donativo | | 1997 30 Rústica |
| 23.019 | 28/01/15 | Becerril de Campos Fiestas de San Isidro Labrador. Mayo 2001 | Becerril de Campos | Ayuntamiento | Donativo | | 2001 30 Rústica |
| 23.020 | 28/01/15 | Becerril de Campos 2003 Fiestas de San Isidro Labrador | Becerril de Campos | Ayuntamiento | Donativo | | 2003 30 Rústica |
| 23.021 | 28/01/15 | Becerril de Campos Fiestas de San Isidro Labrador 2004 | Becerril de Campos | Ayuntamiento | Donativo | | 2004 30 Rústica |
| 23.022 | 28/01/15 | Fiestas San Isidro Labrador Becerril de campos 2008 | Becerril de Campos | Ayuntamiento | Donativo | | 2008 30 Rústica |
| 23.023 | 28/01/15 | II Fiesta de la cañada real (Iconesa oriental) Villambroz | | | donativo | | 1999 3 1 hoja |
| 23.024 | 30/01/15 | Palencia. La ciudad de la Edad Media y su tránsito a la modernidad <i>Donado por Margarita Ausín Iñigo</i> | Palencia | Maargarita Ausín Iñigo | Donativo | | 2014 23 Rústica |
| 23.025 | 29/01/15 | Esperando al Rey <i>Librería entrelíneas</i> | Barcelona | Espasa | Compra | | 2014 24 Cartoné |
| 23.026 | 29/01/15 | Museo de arquitectura y etnografía rural "casa Cantarranas" | Palencia | A y ER, S.L. | Donativo | | c.a2010 14 Dptico |
| 23.027 | 3/02/15 | Copia e invención. Modelos, réplicas, series y citas en la escultura europea <i>Museo Nacional de Escultura</i> | Valladolid | Museo Nacional de Escultura | Intercambio | | 2013 22 Rústica |
| 23.028 | 3/02/15 | Palencia (1950-2010) Evolución urbana de una ciudad media <i>Cultura</i> | Palencia | Institucion Tello Tellez de Me | Donativo | | 2015 24 Rústica |
| 23.029 | 3/02/15 | Palencia (1950-2010) Evolución urbana de una ciudad media | Palencia | Institucion Tello Tellez de Me | Donativo | | 2015 24 Rústica |
| 23.030 | 3/02/15 | Palencia (1950-2010) Evolución urbana de una ciudad media | Palencia | Institucion Tello Tellez de Me | Donativo | | 2015 24 Rústica |
| 23.031 | 3/02/15 | Oro y plata. lujo y distinción en la antigüedad hispana <i>donado por Magdalena Barril^{ooo}</i> | Madrid | Ministerio de Cultura | Donativo | | 2009 28 Rústica |
| 23.032 | 3/02/15 | Cartas de Navarro Tomás a Juan ramón Jiménez y Juan Guerrero (1917-1950) | Albacete | Instituto de estudios albaceten | Intercambio | | 2014 24 Rústica |
| 23.033 | 3/02/15 | Calzados Coloma: Empresa pionera del fordismo español | Albacete | Instituto de estudios albaceten | Intercambio | | 2014 24 Rústica |
| 23.034 | 3/02/15 | Los Profesionales sanitarios en las tierras de albacete del siglo XVIII | Albacete | Instituto de estudios albaceten | Intercambio | | 2014 24 Rústica |



| NUM | FECHA | AUTOR | TITULO | LUGAR | EDITOR | COSTE | PROCEDEN | AÑO Cm. Encuad. |
|--------|----------|-----------------------------------|---|------------|---------------------------------|-------------|----------|-----------------|
| 23.035 | 3/03/15 | Pérez Manrique Juan Carlos | Memorias y melancolía de cualquier tiempo pasado: Burgos y gurgaleses en el primer tercio del siglo XX | Burgos | Real Academia burgense de His | Donativo | 2014 | 24 Rústica |
| 23.036 | 3/03/15 | | El Palacio provincial (1914-2014) | Palencia | Diputación | Donativo | 2015 | 21 1 hoja |
| 23.037 | 3/03/15 | | El Palacio provincial (1914-2014) | Palencia | Diputación | Donativo | 2015 | 21 1 hoja |
| 23.038 | 3/03/15 | | El Palacio provincial (1914-2014) | Palencia | Diputación | Donativo | 2015 | 21 1 hoja |
| 23.039 | 3/03/15 | | XXX III ruta cicloturística del románico Internacional | Pontevedra | Fundación cultural rutas del r | Donativo | 2015 | 29 Rústica |
| 23.040 | 3/03/15 | | Románico palentino | Diputación | Diputación | Donativo | 2014 | 21 Rústica |
| 23.041 | 3/03/15 | | Románico palentino | Diputación | Diputación | Donativo | 2014 | 21 Rústica |
| 23.042 | 3/03/15 | | Románico palentino | Diputación | Diputación | Donativo | 2014 | 21 Rústica |
| 23.043 | 3/03/15 | | Montaña palentina | Palencia | Diputación | Donativo | 2014 | 21 Rústica |
| 23.044 | 3/03/15 | | Montaña palentina | Palencia | Diputación | Donativo | 2014 | 21 Rústica |
| 23.045 | 3/03/15 | | Montaña palentina | Palencia | Diputación | Donativo | 2014 | 21 Rústica |
| 23.046 | 3/03/15 | | Campos, tierra de iglesias y museos | Palencia | Diputación | Donativo | 2014 | 21 Rústica |
| 23.047 | 3/03/15 | | Campos, tierra de iglesias y museos | Palencia | Diputación | Donativo | 2014 | 21 Rústica |
| 23.048 | 3/03/15 | | Campos, tierra de iglesias y museos | Palencia | Diputación | Donativo | 2014 | 21 Rústica |
| 23.049 | 3/03/15 | | Entidades locales en España. 1995 | Madrid | Diputación | Donativo | 1995 | 27 Rústica |
| 23.050 | 3/03/15 | | <i>Anulado tenemos tres ejemplares</i> | Navarra | Ministerio para las administra | Donativo | 2003 | 21 Rústica |
| 23.051 | 3/03/15 | | Código de las haciendas locales | Navarra | Aranzadi | Donativo | 2003 | 21 Rústica |
| 23.052 | 6/03/15 | | Recopilación normativa de la comunidad autónoma de Castilla y León | Valladolid | Junta de Castilla y León | Donativo | 1993 | 25 Cartóné |
| 23.053 | 6/03/15 | | <i>Secretaría</i> Anuario. Institucion Tello Tellez de Meneses | Palencia | Institucion Tello Tellez de Me | Donativo | 2015 | 25 Rústica |
| 23.054 | 6/03/15 | | <i>Institucion Tello Tellez de Meneses</i> Anuario. Institucion Tello Tellez de Meneses | Palencia | Institucion Tello Tellez de Me | Donativo | 2015 | Rústica |
| 23.055 | 9/03/15 | Collado Carbonell Juan | <i>Institucion Tello Tellez de Meneses</i> La Educación en albacete a las puertas del desarrollismo: La experiencia de los instructores auxiliares | Albacete | Instituto de estudios albaceren | Intercambio | 2014 | 24 Rústica |
| 23.056 | 9/03/15 | López Sanz Gregorio | <i>Instituto de estudios albacerenes</i> Alcalá del Júcar. Piedra, tierra, agua y sus gentes | Albacete | Instituto de Estudios Albacete | Intercambio | 2014 | 24 Rústica |
| 23.057 | 11/03/15 | | 24 muestra de cine internacional de Palencia | Palencia | Ayuntamiento | Donativo | 2015 | 21 Rústica |
| 23.058 | 12/03/15 | | 20 años de nuestra televisión | Palencia | Televisión Palencia | Donativo | 2015 | 12 CD/Rom |
| 23.059 | 12/03/15 | Martín Anson M ^º Luisa | <i>Premsa</i> Los Pantecones de los Herrera en Palenzuela: La capilla mayor del convento de San Francisco... | Palencia | Institución Tello Tellez de Me | Donativo | 2014 | 27 Rústica |
| 23.060 | 12/03/15 | Martín Anson M ^º Luisa | <i>Cultura</i> Los Pantecones de los Herrera en Palenzuela: La | Palencia | Institución Tello Tellez de Me | Donativo | 2014 | 27 Rústica |

| <u>NUM</u> | <u>FECHA</u> | <u>AUTOR</u> | <u>TITULO</u> | <u>LUGAR</u> | <u>EDITOR</u> | <u>COSTE</u> | <u>PROCEDEN</u> | <u>AÑO</u> | <u>Cm.</u> | <u>Encuad.</u> |
|------------|--------------|-----------------------------------|---|--------------|---------------------------------|--------------|-----------------|------------|------------|----------------|
| 23.061 | 12/03/15 | Martín Ansón M ^a Luisa | capilla mayor del convento de San Francisco... <i>Cultura</i> | Palencia | Institución Tello Téllez de Me | Donativo | Donativo | 2014 | 27 | Rústica |
| 23.062 | 12/03/15 | | Los Panteones de los Herrera en Palenzuela: La capilla mayor del convento de San Francisco... <i>Cultura</i> | Palencia | Diputación | Donativo | Donativo | 2015 | 34 | Rústica |
| 23.063 | 12/03/15 | | El Palacio provincial (1914-2014) <i>Cultura</i> | Palencia | Diputación | Donativo | Donativo | 2015 | 34 | Rústica |
| 23.064 | 12/03/15 | | El Palacio provincial (1914-2014) <i>Cultura</i> | Palencia | Diputación | Donativo | Donativo | 2015 | 34 | Rústica |
| 23.065 | 12/03/15 | Ayllón Gutiérrez Carlos | Iglesia rural y sociedad en la Edad Media Alcaraz y señorío de Villena <i>Instituto de estudios albacetenses</i> | Albacete | Instituto de estudios albaceten | Intercambio | Intercambio | 2015 | 24 | Rústica |
| 23.066 | 12/03/15 | Molina Gómez Juan Francisco | Mateos: un siglo de humor gráfico en Albacete <i>Instituto de estudios albacetenses</i> | Albacete | Instituto de estudios albaceten | Intercambio | Intercambio | 2015 | 24 | Rústica |
| 23.067 | 13/03/15 | | Restauración de las bóvedas y cubiertas de Santa María La Mayor Villamuriel de Cerrato <i>Donado Rosario Pérez- Vian</i> | s.e | Junta de Castilla y León | Donativo | Donativo | 20015 | 13 | CDRom |
| 23.068 | 13/03/15 | | III Jornadas de análisis del turismo en Palencia | Palencia | Centro de iniciativas y turismo | Donativo | Donativo | 2014 | 30 | Rústica |
| 23.069 | 16/03/15 | Bagby Philip | La Cultura y la historia <i>Donado por Anibal Abadie 13/02/2015</i> | Madrid | Taurus | Donativo | Donativo | 1959 | 18 | Rústica |
| 23.070 | 16/03/15 | Spranger Eduard | Las Ciencias del espíritu y la escuela <i>Donado por Anibal Abadie 13/02/2015</i> | Buenos Aires | Editorial Losada, S.A. | Donativo | Donativo | 1952 | 19 | Rústica |
| 23.071 | 16/03/15 | | Plaisir de lire <i>Donado por Anibal Abadie 13/02/2015</i> | Paris | Librairie Armand Colin | Donativo | Donativo | 1964 | 22 | Cartoné |
| 23.072 | 16/03/15 | Catulle | Poesías <i>Donado por Anibal Abadie 13/02/2015</i> | Paris | Societe D'Edition Les Belles L | Donativo | Donativo | 1949 | 19 | Cartoné |
| 23.073 | 16/03/15 | | Oliveira Martins e os críticos da historia de Portugal <i>Donado por Anibal Abadie 13/02/2015</i> | Lisboa | Inst. da bibliote Nacional e do | Donativo | Donativo | 1995 | 24 | Rústica |
| 23.074 | 16/03/15 | Sófoeles | Tragedias <i>Donado por Anibal Abadie 13/02/2015</i> | Madrid | Editorial Gredos | Donativo | Donativo | 2000 | 21 | Rústica |
| 23.075 | 16/03/15 | Troyat Henri | Pouchkine <i>Donado por Anibal Abadie 13/02/2015</i> | Paris | Plon | Donativo | Donativo | 1952 | 20 | Cartoné |
| 23.076 | 16/03/15 | Carrilla Emilio | El Romanticismo en la América Hispánica <i>Donado por Anibal Abadie 13/02/2015</i> | Madrid | Editorial Gredos | Donativo | Donativo | 1958 | 21 | Rústica |
| 23.077 | 16/03/15 | Diez del Castillo Bernal | Historia de la conquista de La Nueva España <i>Donado por Anibal Abadie 13/02/2015</i> | México | Editorial Porrúa, s.a. | Donativo | Donativo | 1968 | 22 | Rústica |
| 23.078 | 16/03/15 | Martínez Estrada Ezequiel | Muerte y transfiguración de Martín fierro <i>Donado por Anibal Abadie 13/02/2015</i> | México | Fondo de cultura económica | Donativo | Donativo | 1925 | 22 | Rústica |
| 23.079 | 16/03/15 | Groussac Paul | Del Plata al Niágara <i>Donado por Anibal Abadie 13.02.2015</i> | Buenos Aires | Jesús Menéndez | Donativo | Donativo | 1925 | 22 | Tela |



| <u>NUM</u> | <u>FECHA</u> | <u>AUTOR</u> | <u>TITULO</u> | <u>LUGAR</u> | <u>EDITOR</u> | <u>COSTE</u> | <u>PROCEDEN</u> | <u>AÑO Cm. Encuad.</u> |
|------------|--------------|----------------------------------|---|--------------|--------------------------------|--------------|-----------------|------------------------|
| 23.080 | 16/03/15 | Gaxotte Pierre | Themes et Variations <i>Donado por Anibal Abadie 13/02/2015</i> | Paris | Les quarante | | Donativo | 1957 18 Rústica |
| 23.081 | 16/03/15 | Baudelaire | Les Fleurs du mal <i>Donado por Anibal Abadie 13/02/2015</i> | Paris | Bordas | | Donativo | 1977 17 Rústica |
| 23.082 | 16/03/15 | Valentin Antonina | El Greco <i>Donado por Anibal Abadie 13/02/2015</i> | Barcelona | Vitae | | Donativo | 2003 24 Cartóné |
| 23.083 | 16/03/15 | Groussac Paul | El Viaje intelectual <i>Donado por Anibal Abadie 13/02/2015</i> | Madrid | Librería general de Victoriano | | Donativo | 1904 22 Cartóné |
| 23.084 | 16/03/15 | | Missel des Santuaires <i>Donado por Anibal Abadie 13/02/2015</i> | France | Tours, impr. manne | | Donativo | 1927 17 Piel |
| 23.085 | 23/03/15 | Blanco Encomienda Francisco Javi | Impacto del fenómeno de la dependencia a nivel nacional y autonómico <i>Instituto de Estudios Ceuties</i> | Ceuta | Instituto de Estudios Ceuties | | Intercambio | 2013 19 |
| 23.086 | 23/03/15 | Lázaro Durán Mª Isabel | Los Usos longinásticos de la población de Ceuta: El Español, El árabe y el Beréber <i>Instituto de Estudios Ceuties</i> | Ceuta | Instituto de Estudios Ceuties | | Intercambio | 2014 19 |
| 23.087 | 23/03/15 | Cantón Gálvez José Miguel | Atlas sobre el éxito/ Fracaso escolar en Ceuta <i>Instituto de Estudios Ceuties</i> | Ceuta | Instituto de Estudios Ceuties | | Intercambio | 2013 19 |
| 23.088 | 23/03/15 | | <i>Instituto de Estudios Ceuties</i> VIII Certamen de narración deportiva | Palencia | Diputación | | Donativo | 2015 22 Rústica |
| 23.089 | 23/03/15 | | VII Certamen de narración deportiva | Palencia | Diputación | | Donativo | 2015 22 Rústica |
| 23.090 | 23/03/15 | | VIII Certamen de narración deportiva | Palencia | Diputación | | Donativo | 2015 22 Rústica |
| 23.091 | 23/03/15 | Rodríguez Burgos José Antonio | La Toponimia Menor de Bahilio <i>Donado por José Antonio Rodríguez Burgos</i> | Palencia | José A. Rodríguez Burgos | | Donativo | 2015 30 Rústica |
| 23.092 | 24/03/15 | | LEyes y reglamentos de hacienda 1900 <i>Secretaría</i> | Palencia | Imprenta de la Casa de Expósit | | Donativo | 1900 19 Cartóné |
| 23.093 | 24/03/15 | | Ruta huellas Palencia la llave de Teresa de Jesús <i>Turismo</i> | Palencia | Ayuntamiento | | Donativo | 2015 21 Rústica |
| 23.094 | 24/03/15 | | Ruta huellas Palencia la llave de Teresa de Jesús <i>Turismo</i> | Palencia | Ayuntamiento | | Donativo | 2015 21 Rústica |
| 23.095 | 24/03/15 | | Ruta huellas Palencia la llave de Teresa de Jesús <i>Turismo</i> | Palencia | Ayuntamiento | | Donativo | 2015 21 Rústica |
| 23.096 | 31/03/15 | | Semana Santa Palencia 20015 <i>Turismo</i> | Palencia | Hermanidad de cofradías penite | | Donativo | 2015 17 Rústica |
| 23.097 | 31/03/15 | | Un año de noticias en Palencia 2014 | Palencia | Diario Palentino | | Donativo | 2006 28 Rústica |
| 23.098 | 31/03/15 | | Apertura de monumentos en la provincia de Palencia 2015 | Palencia | Diputación | | Donativo | 2015 18 Rústica |
| 23.099 | 31/03/15 | | Apertura de monumentos en la provincia de Palencia 2015 | Palencia | Diputación | | Donativo | 2015 18 Rústica |

| <u>NUM</u> | <u>FECHA</u> | <u>AUTOR</u> | <u>TITULO</u> | <u>LUGAR</u> | <u>EDITOR</u> | <u>COSTE</u> | <u>PROCEDEN</u> | <u>AÑO</u> | <u>Cm.</u> | <u>Encuad.</u> |
|------------|--------------|---------------------------|---|---------------------|---------------------------------|--------------|-----------------|------------|------------|----------------|
| 23.100 | 31/03/15 | | Apertura de monumentos en la provincia de Palencia 2015 <i>falla este ejemplar</i> | | Diputación | | Donativo | 2015 | 18 | Rústica |
| 23.101 | 1/03/15 | | Eclipse solar del 20 de marzo de 2015 | Palencia | Diputación | | Donativo | 2015 | 21 | Triptico |
| 23.102 | 1/04/15 | | San Pedro Cultural Becerril de Campos | Becerril de Campos | Ayuntamiento | | Donativo | 2015 | 21 | Triptico |
| 23.103 | 1/04/15 | | Becerril de Campos Palencia | Becerril de Campos | Ayuntamiento | | Donativo | 2015 | 21 | Triptico |
| 23.104 | 6/04/15 | | Katiuska Teatro principal 28 de diciembre 1934 | Palencia | Diario Palentino | | Compra | 1934 | 44 | Cartel |
| 23.105 | 6/04/15 | | <i>Comprado a Miguel Viguri Diciembre 2014</i> Katiuska: Teatro principal 28 de diciembre 1934 | Palencia | Diario Palentino | | Compra | 1934 | 44 | Cartel |
| 23.106 | 6/04/15 | | <i>Comprado a Miguel Viguri Diciembre 2014</i> I Congreso Iberoamericano de archivos, bibliotecas y propiedad intelectual <i>Comprado a Miguel Viguri Diciembre 2014</i> | Madrid | Dirección general de archivos y | | Compra | 1952 | 28 | Rústica |
| 23.107 | 6/04/15 | | Demanda don Manuel, doña Micaela y doña María Ascensión Diezquijada Gallo.... <i>Comprado a Miguel Viguri Diciembre 2014</i> | Palencia | Diario Palentino | | Compra | 1929 | 27 | Rústica |
| 23.108 | 6/04/15 | Balbuena Juan de | Resolución jurídica en que se declara que con reverente.... <i>Comprado a Miguel Viguri Diciembre 2014</i> | Palencia | | | Compra | ca.1723 | 29 | Rústica |
| 23.109 | 6/04/15 | Cartón Hurtado Santiago | Discurso inaugural leído en el Seminario conciliar de San José de Palencia <i>Comprado a Miguel Viguri Diciembre 2014</i> | Palencia | Imp. Abundio Z. Mendez | | Compra | 1902 | 24 | Rústica |
| 23.110 | 6/04/15 | | Reglamento para el ingreso, ascenso y derechos pasivos de los funcionarios de la Diputación provincial de Palencia y régimen interior <i>Comprado a Miguel Viguri Diciembre 2014</i> | Palencia | Imprenta Provincial | | Compra | 1919 | 21 | Rústica |
| 23.111 | 6/04/15 | | Mutualidad de patronos agrícolas de la comarca de Frechilla de Campos Memoria 1955 <i>Comprado a Miguel Viguri Diciembre 2014</i> | Frechilla de Campos | Imp. Nuestra Sra. del Pilar | | Compra | 1956 | 20 | Rústica |
| 23.112 | 6/04/15 | | Estatutos de la mutualidad patronal agrícola del partido de Frechilla <i>Comprado a Miguel Viguri Diciembre 2014</i> | Palencia | Artes gráficas Afrodisio Agua | | Compra | 1932 | 21 | Rústica |
| 23.113 | 6/04/15 | | Ordenanzas de la comunidad de labradores reglamento especial del sindicato de la comunidad <i>Comprado a Miguel Viguri Diciembre 2014</i> | Palencia | Im. Litografía de alono hijos | | Compra | 1917 | 22 | Rústica |
| 23.114 | 6/04/15 | Suarez del Villar Isidro | Sermón | Palencia | Alvarez | | Compra | 1814 | 21 | Rústica |
| 23.115 | 6/04/15 | Martín Minguéz Bernardino | Los Celtas. estudio histórico geográfico | Madrid | Imp. de los Sres. viudad de E | | Compra | 1887 | 19 | Rústica |
| 23.116 | 10/04/15 | | Fiestas de San Isidro labrador en Becerril de Campos | Becerril de Campos | Ayuntamiento | | Donativo | 1989 | 22 | Rústica |
| 23.117 | 10/04/15 | | Fiestas de San Isidro Labrador Becerril de Campos 14,15,16 y 29 de Mayo 1982 | Becerril de Campos | Ayuntamiento | | Donativo | 1982 | 22 | Rústica |
| 23.118 | 13/04/15 | | XXVI Certamen provincial de fotografía | Palencia | Diputación | | Donativo | 2015 | 21 | Triptico |



| <u>NUM.</u> | <u>FECHA</u> | <u>AUTOR</u> | <u>TÍTULO</u> | <u>LUGAR</u> | <u>EDITOR</u> | <u>COSTE</u> | <u>PROCEDEN</u> | <u>AÑO Cm. Encuad.</u> |
|-------------|--------------|------------------------|--|-----------------------|-------------------------------|--------------|-----------------|------------------------|
| 23.119 | 13/04/15 | | rincones naturales para descubrir XXVI Certamen provincial de fotografía rincones naturales para descubrir | Palencia | Diputación | Donativo | 2015 | 21 Triptico |
| 23.120 | 13/04/15 | | XXVI Certamen provincial de fotografía rincones naturales para descubrir | Palencia | Diputación | Donativo | 2015 | 21 Triptico |
| 23.121 | 16/04/15 | | Boadilla de Rioseco Arte contra el olvido <i>Cultura</i> | Boadilla de Rioseco | Franjamelero | Donativo | 2015 | 30 Rustica |
| 23.122 | 16/04/15 | | Boadilla de Rioseco Arte contra el olvido | Boadilla de Rioseco | Franjamelero | Donativo | 2015 | 30 Rustica |
| 23.123 | 16/04/15 | | Boadilla de Rioseco Arte contra el olvido | Boadilla de Rioseco | Franjamelero | Donativo | 2015 | 30 Rustica |
| 23.124 | 16/04/15 | Casado Linarjos Carmen | La Poesía de José María Fernández Nieto <i>Cultura</i> | Palencia | Diputación | Donativo | 2015 | 21 Rustica |
| 23.125 | 16/04/15 | Casado Linarjos Carmen | Poesía de José María Fernández Nieto <i>Cultura</i> | Palencia | Diputación | Donativo | 2015 | 21 Rustica |
| 23.126 | 16/04/15 | Casado Linarjos Carmen | Poesía de José María Fernández Nieto <i>Cultura</i> | Palencia | Diputación | Donativo | 2015 | 21 Rustica |
| 23.127 | 20/04/15 | | Guía gestión energética municipal del alumbardo público | Palencia | Diputación | Donativo | 2015 | 21 Rustica |
| 23.128 | 20/04/15 | | Guía gestión energética municipal del alumbardo público | Palencia | Diputación | Donativo | 2015 | 21 Rustica |
| 23.129 | 20/04/15 | | Guía gestión energética municipal del alumbardo público | Palencia | Diputación | Donativo | 2015 | 21 Rustica |
| 23.130 | 20/04/15 | | Aprovisionamiento logístico y oportunidades en el marco de la estrategia logística local | Villanueva de Cerrato | Ayuntamiento | donativo | 2015 | 20 Triptico |
| 23.131 | 20/04/15 | | Semana Santa en la provincia de Palencia 2015 | Palencia | Diputación | Donativo | 2015 | 18 Rustica |
| 23.132 | 20/04/15 | | Semana Santa en la provincia de Palencia 2015 | Palencia | Diputación | Donativo | 2015 | 18 Rustica |
| 23.133 | 20/04/15 | | Semana Santa en la provincia de Palencia 2015 | Palencia | Diputación | Donativo | 2015 | 18 Rustica |
| 23.134 | 27/04/15 | Villán Javier | Diálogo con el vestido de torrear Aportación de la iglesia misionera de Palencia a l iglesia universal | Madrid | Comunidad de Madrid | Donativo | e.a2014 | 20 Rustica |
| 23.135 | 27/04/15 | | Aportación de la iglesia misionera de Palencia a l iglesia universal | Palencia | Casa de la Iglesia | Donativo | 2009 | 16 Rustica |
| 23.136 | 27/04/15 | | Guía de los misioneros palentinos | Palencia | Delegación diocesana de misio | Donativo | 2008 | 24 Rustica |
| 23.137 | 27/04/15 | | Palencia feria del libro del 29 de agosto al 7 de septiembre de 2014 | Palencia | Ayuntamiento de Palencia | Donativo | 2014 | 21 Diptico |
| 23.138 | 27/04/15 | | XXIII Trofeo ciclista Santiago | Palencia | Diputación | Donativo | 2015 | 30 Rustica |
| 23.139 | 27/04/15 | Sancho Campo Angel | Valdecolillos historia y recuerdos <i>Despacho de presidencia</i> | Palencia | Graficas Zamart | Donativo | 2014 | 21 Rustica |
| 23.140 | 27/04/15 | Cruz Vitalino de la | La Catedral de los sueños <i>Despacho de presidencia</i> | Granada | Editorial Nazari | Donativo | 2014 | 21 Rustica |
| 23.141 | 27/04/15 | Crespo Diez Manuel | El Monasterio Cisterciense de Santa Maria de Matalana (Villalba de los Alcores) <i>Despacho de presidencia</i> | Valladolid | Diputación | Donativo | 2006 | 24 Rustica |
| 23.142 | 27/04/15 | Galán Diez Joaquin | El Libro de Villavieudas. Una guía sentimental Historia. Costumbres. Leyendas. <i>Despacho de presidencia</i> | Villavieudas | Ayuntamiento | donativo | 2014 | 25 Cartóné |

| <u>NUM</u> | <u>FECHA</u> | <u>AUTOR</u> | <u>TITULO</u> | <u>LUGAR</u> | <u>EDITOR</u> | <u>COSTE</u> | <u>PROCEDEN</u> | <u>AÑO Cm. Enquad.</u> |
|------------|--------------|-------------------------------|---|-----------------------|--------------------------------|--------------|-----------------|------------------------|
| 23.143 | 27/04/15 | Castellanos Francoosa Nicolás | Otro rostro de iglesia en el mundo de hoy <i>Despacho de presidencia</i> | Alemania | Credo Ediciones | Donativo | | 2013 22 Rústica |
| 23.144 | 27/04/15 | Rodriguez Jose Angel | La Saga atlántica de los Ximénez de Cisneros. De la villa de Cisneros de Campos al Nuevo Mundo <i>Despacho de presidencia</i> | Venezuela | Fundación Cisneros | Donativo | | 2011 23 Rústica |
| 23.145 | 27/04/15 | Manrique Jorge | Poesía completa <i>Despacho de presidencia</i> | Palencia | Ediciones Cálamo | Donativo | | 2009 21 Cartoné |
| 23.146 | 27/04/15 | Fernandez Diez Victor Manuel | Fuentes Carrionas memoria gráfica del siglo XX <i>Despacho de presidencia</i> | Palencia | Ediciones Arauz | Donativo | | 2011 23 Cartoné |
| 23.147 | 27/04/15 | Vega Doncel Esteban | El Mundo rural se escribe. Aun es tiempo de esperanza <i>Despacho de presidencia</i> | Palencia | Universidad Rural Paulo Freir | Donativo | | 2013 23 Rústica |
| 23.148 | 28/04/15 | | Lavaderos estudio de lavaderos públicos de las zonas: Vega Valdavia, Páramo y Loma <i>Despacho de presidencia</i> | Palencia | Universidad Pablo Freire | Donativo | | 22 Rústica |
| 23.149 | 28/04/15 | Fernandez Morate Segundo | Cristo del Otero leyenda, tradición e historia <i>Despacho de presidencia</i> | Palencia | Ayuntamiento | Donativo | | 2009 28 Rústica |
| 23.150 | 28/04/15 | | Aranda de Duero y la Ribera del Duero Burgalesa <i>Despacho de presidencia</i> | Valladolid | ADRI Ribera del Duero Bungal | Donativo | | 20141 22 Rústica |
| 23.151 | 28/04/15 | Mateo Porro Jesus | Monografía de Cervatos de la Cuezca <i>Despacho de presidencia</i> | Palencia | Jesús Mateo Porro | Donativo | | 2014 24 Rústica |
| 23.152 | 28/04/15 | | Villarramiel nuestra vida, nuestras imágenes 1900-1979 <i>Despacho de presidencia</i> | Villarramiel | Ayuntamiento | Donativo | | 2012 21 Rústica |
| 23.153 | 28/04/15 | | VIII Feria de la Cebolla de Palenzuela <i>Despacho de presidencia</i> | Palenzuela | Ayuntamiento | Donativo | | 2011 27 Cartoné |
| 23.154 | 28/04/15 | | XVI Fiesta de la vendimia D.O. Arlanza <i>Despacho de presidencia</i> | Herrera de Valdecañas | Ayuntamiento | Donativo | | 2013 27 Cartoné |
| 23.155 | 28/04/15 | Fior Michela | Il Forte di Fuentes nel Pian di Spagna 1603-2003 <i>Despacho de presidencia</i> | Lecco (Italia) | Cattaneo Editore | Donativo | | 2003 29 Cartoné |
| 23.156 | 28/04/15 | Narganes Quijano Faustino | Melgar de Yuso. Retazos de su historia <i>Despacho de presidencia</i> | Melgar de Yuso | Ayuntamiento | Donativo | | 2011 30 Rústica |
| 23.157 | 28/04/15 | Hoyos Ruiz Adolfo | Paisaje y paisanaje. Memoria fotográfica de Aguilar de Campoo (1865-1965) <i>Despacho de presidencia</i> | Aguilar de Campoo | Cofradía de Ntra. Sra. Virgen | Donativo | | 2009 31 Cartoné |
| 23.158 | 28/04/15 | | Tercer sector y desarrollo rural. Propuesta para el programa de desarrollo rural sostenible en Palencia <i>Despacho de presidencia</i> | s.e | s.e | Donativo | | 2013 30 Cartoné |
| 23.159 | 28/04/15 | | Actividad educativa los residuos y el reciclaje <i>Despacho de presidencia</i> | Palencia | Consorcio provincial de residu | Donativo | | c.a2012 20 Políptico |



| NUM | FECHA | AUTOR | TITULO | LUGAR | EDITOR | COSTE | PROCEDEN | AÑO Cm. Encuad. |
|--------|----------|------------------------------|---|------------|------------------------------|-------|----------|-----------------|
| 23.160 | 28/04/15 | Gonzalez Rafael | <i>Despacho de presidencia</i> El Castillo de Benavente | Benavente | Centro de Estudios Benaventa | | Donativo | 1998 24 Rústica |
| 23.161 | 28/04/15 | Hernandez Agustin | <i>Despacho de presidencia</i> Retratos de la fragilidad | Palencia | Fundación San Cebrian | | Donativo | 2014 30 Rústica |
| 23.162 | 28/04/15 | | <i>Despacho de presidencia</i> Guanelianos en Palencia 1975-2015 | Palencia | s.n. | | Donativo | 2015 21 Rústica |
| 23.163 | 28/04/15 | | <i>Despacho de presidencia</i> La Vida en un cuadro. colección particular de Javier Villán y Ana Merino | Palencia | Fundación Diaz Caneja | | Donativo | 2011 22 Rústica |
| 23.164 | 28/04/15 | Maté José Carlos | <i>Despacho de presidencia</i> Palencia en el cine y en el teatro. Los artifices. Los rodajes. Los estrenos | Palencia | Ediciones Cálamo | | Donativo | 2004 29 Cartóné |
| 23.165 | 28/04/15 | | <i>Despacho de presidencia</i> Toros y toreros San Antolín 2014 | Palencia | Diputación | | Donativo | 2014 21 Rústica |
| 23.166 | 28/04/15 | | <i>Despacho de presidencia</i> Ley de Servicios Sociales de Castilla y León 2011 | Valladolid | Junta de Castilla y León | | Donativo | 2011 21 Rústica |
| 23.167 | 28/04/15 | | <i>Despacho de presidencia</i> Organización, funcionamiento y régimen jurídico de las entidades locales | Valencia | Tirant lo blanch | | Donativo | 2013 24 Rústica |
| 23.168 | 28/04/15 | León Palenzuela Gerardo | <i>Despacho de presidencia</i> Historia de la Virgen del Valle. En el 75 aniversario de su coronación | Saldaña | Beni-Gomez S.A. | | Donativo | 2005 27 Rústica |
| 23.169 | 28/04/15 | Alvarez Carmen | <i>Despacho de presidencia</i> Estaciones de plata. (Tertulias del saloncillo) | Palencia | Tertulias del saloncillo | | Donativo | 2011 22 Rústica |
| 23.170 | 28/04/15 | | <i>Despacho de presidencia</i> Antonio de la Peña. Aniversario | Bilbao | s e | | Donativo | s.a 30 Rústica |
| 23.171 | 28/04/15 | Machado Antonio | <i>Despacho de presidencia</i> Campos de Castilla | Palencia | Cálamo | | Donativo | 2012 24 Cartóné |
| 23.172 | 28/04/15 | Alcalde Martin-Calero Carlos | <i>Despacho de presidencia</i> Diputación provincial de Valladolid 1813-2013 | Valladolid | Diputación | | Donativo | 2013 29 Cartóné |
| 23.173 | 28/04/15 | Vidrales Ercilio | <i>Despacho de presidencia</i> Maridaje: Flamenco y tauromaquia | Burgos | Imprenta Esteban | | Donativo | 2013 23 Cartóné |
| 23.174 | 28/04/15 | | <i>Despacho de presidencia</i> San Pelayo de Cerrato de la Fundación Monástica a la fundación Grupo Siro | Valladolid | Fundación Grupo Siro | | Donativo | 2010 24 Rústica |
| 23.175 | 28/04/15 | Bustos Rojo Ricardo de | <i>Despacho de presidencia</i> Doña Catalina de Austria. V Centenario de su nacimiento en Torquemada | Torquemada | Ayuntamiento | | Donativo | 2007 21 Rústica |
| 23.176 | 28/04/15 | Barreda Pedro Miguel | <i>Despacho de presidencia</i> Comercios de toda la vida | Palencia | Cálamo ediciones | | Donativo | 1998 22 Cartóné |
| 23.177 | 28/04/15 | | <i>Despacho de presidencia</i> Reglamento orgánico de la Diputación provincial de Palencia | Palencia | Diputación | | Donativo | 2009 22 Rústica |

| <u>NUM</u> | <u>FECHA</u> | <u>AUTOR</u> | <u>TITULO</u> | <u>LUGAR</u> | <u>EDITOR</u> | <u>COSTE</u> | <u>PROCEDEN</u> | <u>AÑO</u> | <u>Cm. Encuad.</u> |
|------------|--------------|---------------------------------|--|-------------------|-------------------------------|--------------|-----------------|------------|--------------------|
| 23.178 | 28/04/15 | García García Lorena | <i>Despacho de presidencia</i> Patrimonio religioso en Carrión de los Condes. Iglesias conservadas y desaparecidas <i>Despacho de presidencia</i> | Valladolid | Universidad | Donativo | | 2014 | 24 Rústica |
| 23.179 | 28/04/15 | Pérez Peridís José Mª | La Luz y el misterio de las catedrales <i>Despacho de presidencia</i> | Barcelona | Espasa Libros, S.L.U. | | | | |
| 23.180 | 28/04/15 | Sierra Pierna Javier | Diagnóstico estratégico del turismo en Palencia <i>Despacho de presidencia</i> | Palencia | Diputación | Donativo | | 2012 | 23 Rústica |
| 23.181 | 28/04/15 | Javier Ruiz Rodriguez Francisco | Paisaje y paisanaje Memoria fotográfica de Aguilar de Campoo (segunda parte) <i>Despacho de presidencia</i> | Aguilar de Campoo | Cofradía de Nuestra Señora de | Donativo | | 2012 | 31 Rústica |
| 23.182 | 28/04/15 | | 100 días de Románico Norte <i>Despacho de presidencia</i> | Aguilar de Campoo | Plan de intervención románico | donativo | | 2010 | 22 Cartoné |
| 23.183 | 28/04/15 | Martín Aduriz Fernando | Adolescencias por venir <i>Despacho de presidencia</i> | Madrid | Editorial Gredos | Donativo | | 2012 | 23 Rústica |
| 23.184 | 28/04/15 | Cuadrado Tapia Ricardo | Ternura de Dios y ternura humana <i>Despacho de presidencia</i> | Burgos | Imp. Amabar | Donativo | | 2013 | 21 Rústica |
| 23.185 | 28/04/15 | Maritzy Vela | La Cueva de las Niñas <i>Despacho de presidencia</i> | Madrid | Prosopeo Editores | Donativo | | 2011 | 21 Rústica |
| 23.186 | 28/04/15 | Maritzy Vela | Miradas dormidas <i>Despacho de presidencia</i> | Madrid | Punto Didot | Donativo | | 2014 | 21 Rústica |
| 23.187 | 28/04/15 | Cuadrado Tapia Ricardo | Evangelio de las convivencias en la naturaleza <i>Despacho de presidencia</i> | Burgos | Monte Carmelo | Donativo | | 2012 | 15 Rústica |
| 23.188 | 28/04/15 | Cuadrado Tapia Ricardo | Criaturas de la naturaleza <i>Despacho de presidencia</i> | Burgos | Monte Carmelo | Donativo | | | 15 Rústica |
| 23.189 | 28/04/15 | Cuadrado Tapia Ricardo | Villamorco en versos <i>Despacho de presidencia</i> | Burgos | Monte Carmelo | Donativo | | 2013 | 18 Rústica |
| 23.190 | 28/04/15 | Cuadrado Tapia Ricardo | El Rosario, medio eficaz para la nueva evangelización <i>Despacho de presidencia</i> | Burgos | Imp. Amabar | Donativo | | 2013 | 21 Rústica |
| 23.191 | 28/04/15 | González Ricardo | La Grieta <i>Despacho de presidencia</i> | Salamanca | Fundación Diaz Caneja | Donativo | | 2011 | 28 Cartoné |
| 23.192 | 28/04/15 | | Tango <i>Despacho de presidencia</i> | Palencia | Fundación Diaz Caneja | Donativo | | 2012 | 20 Rústica |
| 23.193 | 28/04/15 | | Eucharistia <i>Despacho de presidencia</i> | Aranda de Duero | Las Edades del Hombre | Donativo | | 2014 | 31 Cartoné |
| 23.194 | 28/04/15 | | Javier Arribas 1996/2011. Pintura grabado instalación <i>Despacho de presidencia</i> | Palencia | Fundación Diaz Caneja | Donativo | | 2011 | 20 Rústica |
| 23.195 | 28/04/15 | | Alvaro Delgado homenaje a Diaz Caneja <i>Despacho de presidencia</i> | Palencia | Diputación | Donativo | | 2011 | 22 Rústica |
| 23.196 | 28/04/15 | | Emerge Neru Herreros <i>Despacho de presidencia</i> | Palencia | Fundación Diaz Caneja | Donativo | | 2012 | 20 Rústica |
| 23.197 | 28/04/15 | Zamora Fernando | Piezas de cámara <i>Despacho de presidencia</i> | Palencia | Fundación Diaz Caneja | Donativo | | 2012 | 20 Rústica |



| <u>NUM</u> | <u>FECHA</u> | <u>AUTOR</u> | <u>TITULO</u> | <u>LUGAR</u> | <u>EDITOR</u> | <u>COSTE</u> | <u>PROCEDEN</u> | <u>AÑO Cm. Encuad.</u> |
|------------|--------------|---------------------------|---|---------------------------|-------------------------------|--------------|-----------------|------------------------|
| 23.198 | 28/04/15 | Maisterra Narciso | <i>Despacho de presidencia</i> Obra reciente | Palencia | Fundación Diaz Caneja | Donativo | 2013 | 20 Rústica |
| 23.199 | 28/04/15 | | <i>Despacho de presidencia</i> Arquimilentos III Arquitectura entre dos milenios | Valladolid | Junta de Castilla y León | Donativo | 2008 | 33 Cartonné |
| 23.200 | 28/04/15 | Bradford William | <i>Despacho de presidencia</i> Viaje por España y Portugal La guerra peninsular 1808-1809 | Salamanca | Caja Duero | Donativo | 1810 | 38 Cartone |
| 23.201 | 28/04/15 | Ganado Abad Emilio | <i>Despacho de presidencia</i> Habitar la montaña | Palencia | ACD Montaña Palentina | Donativo | 2013 | 25 Rústica |
| 23.202 | 28/04/15 | | <i>Despacho de presidencia</i> Las Edades del Hombre. 25 años construyendo identidad | Valladolid | Fundación Las Edades del Ho | Donativo | 2013 | 32 Cartonné |
| 23.203 | 28/04/15 | | <i>Despacho de presidencia</i> Las Edades del Hombre. 25 años construyendo identidad | Valladolid | Fundación Las Edades del Ho | Donativo | 2013 | 32 Cartonné |
| 23.204 | 28/04/15 | Narganes Quijano Faustino | <i>Adjunta CD Despacho de presidencia</i> Traspeña de la Peña | Palencia | Ediciones Aruz | Donativo | 2012 | 26 Cartonné |
| 23.205 | 28/04/15 | | <i>Despacho de presidencia</i> Colico 2013 | Comune de Colico (Italia) | Museo de la cultura contadina | Donativo | 2013 | 30 Rústica |
| 23.206 | 28/04/15 | Sancho Campo Angel | <i>Despacho de presidencia</i> La Catedral de Palencia. Un lecho de catedrales | Palencia | Edilesa | Donativo | 2008 | 30 Rústica |
| 23.207 | 28/04/15 | García Ortega Adolfo | <i>Despacho de presidencia</i> Castilla y León 360° | Barcelona | Fundación Villalar Castilla y | Donativo | 2009 | 31 Rústica |
| 23.208 | 28/04/15 | | <i>Despacho de presidencia</i> Villaramiel, nuestra vida, nuestras imágenes | Valladolid | Imágenes con vida | Donativo | 2012 | 21 Piel |
| 23.209 | 4/05/15 | | <i>Despacho de presidencia</i> Castilla y León. Patrimonio de la humanidad | Valladolid | Junta de Castilla y León | Donativo | 2007 | 33 Tela |
| 23.210 | 4/05/15 | | <i>Despacho de presidencia</i> Crede | Arévalo | Fundación Edades Del Hombr | Donativo | 2013 | 31 Cartonné |
| 23.211 | 4/05/15 | Rokiski Lazaro Mª Luz | <i>Despacho de presidencia</i> Escultores del siglo XVI en Cuenca | Cuenca | Diputación | Donativo | 2010 | 29 Cartonné |
| 23.212 | 4/05/15 | Campell James W.P. | <i>Despacho de presidencia</i> La Biblioteca. Un patrimonio mundial | San Sebastian | Iberdrola | Donativo | 2013 | 31 Cartonné |
| 23.213 | 4/05/15 | Diez Justino | <i>Despacho de presidencia</i> Flora Humilis | Palencia | Junta de Castilla y León | Donativo | 2009 | 30 Tela |
| 23.214 | 4/05/15 | Sierra Puparelli Vicente | <i>Despacho de presidencia</i> Arrebes del duero, tierra de límites | Salamanca | Diputación | Donativo | 2009 | 25 Cartonné |
| 23.215 | 4/05/15 | Murillo | <i>Despacho de presidencia</i> El Justino de Neve. El arte de la mistad | Madrid | Museo Nacional del Prado | Donativo | 2012 | 29 Cartonné |
| 23.216 | 4/05/15 | Palau i Fabre Josep | <i>Despacho de presidencia</i> Picaso. Del minotauro al Guernica (1927-1939) | Barcelona | Ediciones Poligráfica | Donativo | 2011 | 31 Cartonné |
| 23.217 | 4/05/15 | Martas Fernando | <i>Despacho de presidencia</i> El Greco. Historia de un pintor extravagante | | Iberdrola | Donativo | 2014 | 32 Rústica |

| <u>NUM</u> | <u>FECHA</u> | <u>AUTOR</u> | <u>TITULO</u> | <u>LUGAR</u> | <u>EDITOR</u> | <u>COSTE</u> | <u>PROCEDEN</u> | <u>AÑO Cm. Encuad.</u> |
|------------|--------------|---------------------------|--|-------------------|--------------------------------|--------------|-----------------|------------------------|
| 23.218 | 4/05/15 | Rivera Blanco, Javier | <i>Despacho de presidencia</i> Patrimonio Histórico. Castilla y León patrimonio cultural | Valladolid | Edilesa | Donativo | Donativo | 1997 33 Cartone |
| 23.219 | 4/05/15 | | <i>Despacho de presidencia</i> Toros y toreros San Antolín 2013 | Palencia | Diputación | Donativo | Donativo | 2013 21 Rústica |
| 23.220 | 4/05/15 | | <i>Despacho de presidencia</i> La Colección de arte del ayuntamiento de Palencia | Palencia | Ayuntamiento | Donativo | Donativo | 2010 25 Cartone |
| 23.221 | 4/05/15 | | <i>Despacho de presidencia</i> Catálogo | Palencia | Fundación Díaz Caneja | Donativo | Donativo | 1995 29 Tela |
| 23.222 | 4/05/15 | | <i>Despacho de presidencia</i> Ursi y su medio | Palencia | Junta de Castilla y León | Donativo | Donativo | 2005 21 Rústica |
| 23.223 | 4/05/15 | | <i>Despacho de presidencia</i> Cartas a un maltratador. Memorial Cristina Tejedor | Palencia | Asociación palentina de mujere | Donativo | Donativo | 2011 21 Rústica |
| 23.224 | 4/05/15 | Carriedo Gabino-Alejandro | <i>Despacho de presidencia</i> Sonetos | Palencia | Cuatro Cantones | Donativo | Donativo | 2010 20 Rústica |
| 23.225 | 4/05/15 | Narganes Quijano Faustino | <i>Despacho de presidencia</i> Melgar de Yuso. Retazos de su historia | Melgar de Yuso | Ayuntamiento | Donativo | Donativo | 2011 30 Rústica |
| 23.226 | 4/05/15 | | <i>Despacho de presidencia</i> Antonio de la Peña | Palencia | Ayuntamiento | Donativo | Donativo | 30 Rústica |
| 23.227 | 4/05/15 | Gomez Pérez Enrique | <i>Despacho de presidencia</i> La Semana Santa en la ciudad de Palencia. Cofradías, pasos, procesiones y tradiciones | Palencia | Ayuntamiento | Donativo | Donativo | 2005 24 Rústica |
| 23.228 | 4/05/15 | | <i>Despacho de presidencia</i> Estatuto de autonomía de Castilla y León | Valladolid | Junta de Castilla y León | Donativo | Donativo | 2007 22 Rústica |
| 23.229 | 4/05/15 | García-Purriños Tomás | <i>Despacho de presidencia</i> El Año que te conocí | Aguilar de Campoo | Ayuntamiento | Donativo | Donativo | 2014 20 Rústica |
| 23.230 | 4/05/15 | Gómez Cristina | <i>Despacho de presidencia</i> Sucedió aquí. Diario de la investigación de los crímenes de la provincia de Palencia... | Albacete | Uno Editorial | Donativo | Donativo | 2014 21 Rústica |
| 23.231 | 4/05/15 | Aparicio Fernández Asier | <i>Despacho de presidencia</i> Las Voces y las piedras | Valladolid | Ediciones Castilla | Donativo | Donativo | 2012 22 Rústica |
| 23.232 | 4/05/15 | Aparicio Asier | <i>Despacho de presidencia</i> La Espada cincel. Una ciudad. Una época. Un artista | Segovia | Círculo rojo | Donativo | Donativo | 2011 21 Rústica |
| 23.233 | 4/05/15 | Alonso Julián | <i>Despacho de presidencia</i> De tanto amar los trenes (Pregón literario de las fiestas de Santa Rosa de Lima) | Venta de Baños | Ayuntamiento | Donativo | Donativo | 2014 21 Rústica |
| 23.234 | 4/05/15 | | <i>Despacho de presidencia</i> Tango | Palencia | Fundación Díaz Caneja | Donativo | Donativo | 2012 20 Rústica |
| 23.235 | 4/05/15 | Calvo Felipe | <i>Despacho de presidencia</i> Palencia pregonada | Palencia | Caja de Ahorros y Monte de Pi | Donativo | Donativo | 1985 21 Rústica |



| <u>NUM</u> | <u>FECHA</u> | <u>AUTOR</u> | <u>TITULO</u> | <u>LUGAR</u> | <u>EDITOR</u> | <u>COSTE</u> | <u>PROCEDEN</u> | <u>AÑO</u> | <u>Cm.</u> | <u>Encuad.</u> |
|------------|--------------|--------------------------|--|--------------|-----------------------------|--------------|-----------------|------------|------------|----------------|
| 23.236 | 4/05/15 | Morales César | El Puente del tiempo <i>Despacho de presidencia</i> | Palencia | César Morales | Donativo | Donativo | 2013 | 23 | Rústica |
| 23.237 | 4/05/15 | Landa Daniel | Un mundo aparte. <i>Despacho de presidencia</i> | Madrid | Extended Game S.L. | Donativo | Donativo | 2013 | 21 | Rústica |
| 23.238 | 4/05/15 | Urueña Carlos | Ecos del alma <i>Despacho de presidencia</i> | Palencia | 4 Cantones | Donativo | Donativo | 2010 | 20 | Rústica |
| 23.239 | 4/05/15 | Ortega Esperanza | De niños. Poemas <i>Despacho de presidencia</i> | Palencia | 4 Cantones | Donativo | Donativo | 2012 | 20 | Rústica |
| 23.240 | 4/05/15 | Aparicio Jesus | De acá para allá <i>Despacho de presidencia</i> | Palencia | 4 Cantones | Donativo | Donativo | 2011 | 20 | Rústica |
| 23.241 | 4/05/15 | Bores Treceño Manuel | Palabra o claridad <i>Despacho de presidencia</i> | Palencia | 4 Cantones | Donativo | Donativo | 2011 | 20 | Rústica |
| 23.242 | 4/05/15 | Sanchez Píñol Albert | Vicus Barcelona 1714 <i>Despacho de presidencia</i> | Barcelona | Círculo de lectores | Donativo | Donativo | 2012 | 24 | Cartoné |
| 23.243 | 4/05/15 | Núñez Martín Antonio | El Nuevo directivo público. Claves de liderazgo para la gestión pública <i>Despacho de presidencia</i> | Pamplona | Eunsa Asistolabio | Donativo | Donativo | 2012 | 24 | Rústica |
| 23.244 | 4/05/15 | Pérez Gil Javier | Palacio Real de Valladolid <i>Acompaña CD Despacho de presidencia</i> | Valladolid | Ministerio de Defensa | Donativo | Donativo | 2008 | 25 | Cartoné |
| 23.245 | 4/05/15 | Peribañez Otero Jesus G. | Aranda de Duero. 1503 <i>Despacho de presidencia</i> | Burgos | Ayuntamiento | Donativo | Donativo | 2003 | 24 | Cartoné |
| 23.246 | 4/05/15 | | Las Sociedades castellanas y leonesas en Cuba: <i>Despacho de presidencia</i> | Valladolid | Junta de Castilla y León | Donativo | Donativo | 2011 | 25 | Cartoné |
| 23.247 | 4/05/15 | Escapa Ernesto | Tierra de Horizontes. Viajando por la provincia de Valladolid <i>Despacho de presidencia</i> | Valladolid | Diputación | Donativo | Donativo | 2009 | 22 | Rústica |
| 23.248 | 4/05/15 | Delibes Miguel | Ficciones y semblanzas de un territorio jacobeo <i>Despacho de presidencia</i> | Valladolid | Junta de Castilla y León | Donativo | Donativo | 2010 | 21 | Rústica |
| 23.249 | 4/05/15 | Cervantes Miguel de | El Casamiento engañoso y otras novelas ejemplares <i>Despacho de presidencia</i> | Palencia | Cálamo | Donativo | Donativo | 2009 | 21 | Cartoné |
| 23.250 | 4/05/15 | Guerra Garrido Raul | Cuaderno secreto <i>Despacho de presidencia</i> | Valladolid | Junta de Castilla y León | Donativo | Donativo | 2008 | 21 | Cartoné |
| 23.251 | 4/05/15 | Ruiz acero Ivan | La Sociedad de la vigilancia y sus criminales <i>Despacho de presidencia</i> | Madrid | Gredos | Donativo | Donativo | 2011 | 23 | Rústica |
| 23.252 | 4/05/15 | | Los Baños públicos como símbolo de la romanidad <i>Despacho de presidencia incorpora CD</i> | Gijón | Ayuntamiento | Donativo | Donativo | 2000 | 21 | Rústica |
| 23.253 | 4/05/15 | | Astures. Pueblos y culturas en la frontera del imperio romano <i>Despacho de presidencia</i> | Gijón | Gran enciclopedia asturiana | Donativo | Donativo | 1995 | 22 | Rústica |
| 23.254 | 4/05/15 | Calle Ramiro A. | El Arte de vivir <i>Despacho de presidencia</i> | Madrid | Ediciones Martínez Roca | Donativo | Donativo | 2004 | 22 | Rústica |

| <u>NUM FECHA</u> | <u>AUTOR</u> | <u>TITULO</u> | <u>LUGAR</u> | <u>EDITOR</u> | <u>COSTE</u> | <u>PROCEDEN</u> | <u>AÑO Cm. Enctad.</u> | | |
|------------------|--------------|--------------------------------------|---|---------------------|---------------------------------|-----------------|------------------------|----|---------|
| 23.255 | 4/05/15 | García Hernández José M ^º | Desenmascarar a Kavarokios <i>Despacho de presidencia</i> | Palencia | Menoscuarto | Donativo | 2005 | 21 | Rústica |
| 23.256 | 4/05/15 | | Guía práctica sobre la ley de racionalización y sostenibilidad de la administración local <i>Despacho de presidencia</i> | Madrid | Fundación Democracia y gobie | Donativo | 2014 | 23 | Rústica |
| 23.257 | 4/05/15 | | Cantar del alma, Parroquia de San Mamés | Magaz de Pisuerga | Coral San Marcos | Donativo | 1997 | 12 | CD |
| 23.258 | 4/05/15 | | Magaz de Pisuerga Tendido de sombra. Banda municipal de música | Palencia | Ayuntamiento | Donativo | 1997 | 13 | CD |
| 23.259 | 4/05/15 | Margareto Eduardo | Volver. Una historia de los emigrantes castellanos y leoneses en Argentina | s.e | TVEOproducciones | Donativo | s.a | 19 | DVD |
| 23.260 | 4/05/15 | Sanchez Junco Eduardo | Retortillo. Belleza natural síntesis de la Fauna Ibérica | Burgos | Eduardo Sánchez Junco | Donativo | 1997 | 19 | DVD |
| 23.261 | 4/05/15 | | La Senda del escultor Ursi | Palencia | Diputación | Donativo | | 13 | DVD |
| 23.262 | 4/05/15 | | Charla coloquio club ciclista Alberto Fernández 2012 | Aguilar de Campoo | Club deportivo ciclista aguilar | Donativo | 2012 | 19 | DVD |
| 23.263 | 4/05/15 | | Ursi Escultor | Madrid | Grupo Murtel | Donativo | | 19 | DVD |
| 23.264 | 4/05/15 | | XIV Edición Día del turismo de Castilla y León | Corvera de Pisuerga | Junta de Castilla y León | Donativo | 2011 | 19 | DVD |
| 23.265 | 4/05/15 | | Virgen de Valadesalce. Reina en nuestras familias | Torquemada | | Donativo | 2014 | 19 | DVD |
| 23.266 | 4/05/15 | | Homenaje a D. Enrique Fuentes Quintana en Carrion de los Condes | | Acción video | Donativo | 2012 | 19 | DVD |
| 23.267 | 4/05/15 | | Semana Santa en Palencia | Palencia | Ayuntamiento | Donativo | 2007 | 19 | DVD |
| 23.268 | 7/05/15 | | Diccionario enciclopédico El Consultor <i>Secretaría</i> | Madrid | El consultor | Donativo | 2003 | 39 | Cartoné |
| 23.269 | 7/05/15 | Manrique Jorge | Coplas a la muerte de su padre <i>Librería Entrelíneas</i> | Palencia | Cálamo | Compra | 2014 | 25 | Cartoné |
| 23.270 | 7/05/15 | Renedo Prieto Eugenio | Historia en los sermones de "Ole" <i>Librería Entrelíneas</i> | Palencia | Cofradía de San Telmo de Fró | Compra | 2015 | 24 | Rústica |
| 23.271 | 7/05/15 | Díaz Garrido Teresa | Texturas <i>Librería Entrelíneas</i> | Palencia | La imprenta CG | Compra | 2014 | 21 | Rústica |
| 23.272 | 7/05/15 | González Jesús Fidel | 30 días por la montaña palentina. 30 Rutas de arte y naturaleza <i>Librería Entrelíneas</i> | Canduela | Jesús Fidel Gonzalez | Compra | 2014 | 24 | Rústica |
| 23.273 | 7/05/15 | Vela Prieto Marity | Caricias en el alma <i>Librería Entrelíneas</i> | Palencia | Graficas Zamart | Compra | 2010 | 21 | Rústica |
| 23.274 | 7/05/15 | Vela Prieto Marity | Conversaciones en el ocaso <i>Librería Entrelíneas</i> | Madrid | Incipit Editores | compra | 2003 | 19 | Rústica |
| 23.275 | 7/05/15 | | Camino de leyenda. El Camino de Santiago en Castilla y León <i>Presidencia Consta de 10 CDROM</i> | Valladolid | Radio television de Castilla y | | 2005 | 1 | Rústica |
| 23.276 | 7/05/15 | Ausin Inigo Margarita | Palencia. La ciudad de la Edad Media y su tránsito a la modernidad | Palencia | Imp. Graficolor | Compra | 2014 | 23 | Rústica |



| NUM | FECHA | AUTOR | TITULO | LUGAR | EDITOR | COSTE | PROCEDEN | AÑO Cm. Encuad. |
|--------|----------|--------------------------|--|--------------------|--------------------------------|--------|-------------|--------------------|
| 23.277 | 7/05/15 | Ausin Itigo Margarita | <i>Librería Entrelineas</i> Palencia. La ciudad de la Edad Media y su tránsito a la modernidad <i>Librería Entrelineas</i> | Palencia | Imp. Graficolor | 38.460 | Compra | 2014 23 Rustica |
| 23.278 | 7/05/15 | Hernandez Agustin | Retratos de la fragilidad | Palencia | Fundación San Cebrián | 15.380 | Compra | 2014 30 Rustica |
| 23.279 | 11/05/15 | Bassols Cona Martin | Las Mancomunidades provinciales entre la descentralización y el regionalismo. La mancomunidad catalana (1914-1925) | Madrid | Fundación democracia y gobier | | Donativo | 2014 24 Rustica |
| 23.280 | 11/05/15 | Saenz de Buruaga Andoni | Nuevas aportaciones al conocimiento del pasado cultural del tiris, Sahara Occidental | Vitoria | Gobierno Vasco | | Intercambio | 2014 30 Rustica |
| 23.281 | 12/05/15 | | Reglamento de organización, funcionamiento y régimen jurídico de las entidades locales | Madrid | El consultor de los ayuntamien | | Donativo | 1990 24 Rustica |
| 23.282 | 12/05/15 | | Enciclopedia del Románico en Castilla y León <i>Esta colección estaba en presidencia más mapas</i> | Aguilar de Campoo | Fundación Santa María La Rea | | Donativo | 2002 30 Tela |
| 23.283 | 11/05/15 | | Las Claves del Románico <i>Presidencia</i> | Madrid | TVE | | Donativo | 2002 19 DVD |
| 23.284 | 11/05/15 | | El Arte de Informar Castilla y León 2014 | Valladolid | Junta de Castilla y León | | Donativo | 2014 27 Cartón |
| 23.285 | 11/05/15 | Landete Maria José | Pedro Mozos <i>Cultura</i> | Palencia | Ayuntamiento de Herrera de V | | Donativo | 2015 24 Rustica |
| 23.286 | 11/05/15 | | Pedro Mozos <i>Cultura</i> | Palencia | Ayuntamiento de Herrera de V | | Donativo | 2015 24 Rustica |
| 23.287 | 11/05/15 | | Pedro Mozos Fiestas de San Isidro Labrador dias 14,15,16,18,21 de mayor 1974 | Palencia | Ayuntamiento de Herrera de V | | Donativo | 2015 24 Rustica |
| 23.288 | 15/05/15 | | Archivo de Becerril Fiestas de San Isidro Labrador | Becerril de Campos | Ayuntamiento | | Donativo | 1981 22 Rustica |
| 23.289 | 15/05/15 | | Archivo de Becerril Copias que fizo Don Jorge Manrique por la muerte de su padre | Paredes de Nava | Gráficas San Per | | Donativo | 2012 23 Rustica |
| 23.290 | 15/05/15 | Garcia Calderon Macarena | Camerata Vocal Bella Desconocida. 10 años cantando juntos | Palencia | Ayuntamiento | | Donativo | 2002 24 Rustica |
| 23.291 | 15/05/15 | | Jazz. Palencia festival del 18 al 23 noviembre | Palencia | Jazz Palencia | | Donativo | 2014 21 Rustica |
| 23.292 | 15/05/15 | | Historia de la legislación de régimen local | Madrid | Fundación democracia y gobier | 152.40 | Compra | 2008 25 Cartón |
| 23.293 | 15/05/15 | Orduña Rebollo Enrique | <i>Librería entrelineas</i> 30 Dias por la montaña palentina 30 Rutas de arte y naturaleza | Palencia | Red de turismo montaña palent | | Donativo | 2011 24 Rustica |
| 23.294 | 15/05/15 | Gonzalez Jesus Ficol | <i>Turismo</i> Actividades culturales en la Villa Romana de la Olmeda 16 mayo a 31 de diciembre 2015 | Palencia | Diputación | | Donativo | 2015 21 polipitico |
| 23.295 | 15/05/15 | | Actividades culturales en la Villa Romana de la Olmeda 16 mayo a 31 de diciembre 2015 <i>Cultura</i> | Palencia | Diputación | | Donativo | 2015 21 polipitico |
| 23.296 | 15/05/15 | | Actividades culturales en la Villa Romana de la Olmeda 16 mayo a 31 de diciembre 2015 <i>Cultura</i> | Palencia | Diputación | | Donativo | 2015 21 polipitico |
| 23.297 | 15/05/15 | | Actividades culturales en la Villa Romana de la Olmeda 16 mayo a 31 de diciembre 2015 <i>Cultura</i> | Palencia | Diputación | | Donativo | 2015 21 polipitico |

| <u>NUM FECHA</u> | <u>AUTOR</u> | <u>TITULO</u> | <u>LUGAR</u> | <u>EDITOR</u> | <u>COSTE</u> | <u>PROCEDEN</u> | <u>AÑO Cm. Encuad.</u> |
|------------------|--------------|--|--------------|---------------------------------|--------------|-----------------|------------------------|
| | | la Olmeda 16 mayo a 31 de diciembre 2015 <i>Cultura</i> | | | | | |
| 23.298 | 15/05/15 | Calónge Antonio | Valladolid | Diputación | Donativo | Donativo | 2000 25 Cartóné |
| 23.299 | 15/05/15 | Castellanos Nicolás | Barcelona | Editorial Herder | Donativo | Donativo | 2012 22 Rústica |
| 23.300 | 18/05/15 | Serrano Garcia Rafael | Salamanca | Junta de Castilla y León | Donativo | Donativo | 2010 23 Cartóné |
| 23.301 | 18/05/15 | Abad Sánchez Felix | Almeria | Editorial Circulo rojo | Donativo | Donativo | 2015 21 Rústica |
| 23.302 | 18/05/15 | | Valencia | Patronato provincial de turismo | Donativo | Donativo | 2011 21 Rústica |
| 23.303 | 18/05/15 | | Valladolid | Consejo Económico y Social | Donativo | Donativo | 2011 24 Rústica |
| 23.304 | 18/05/15 | Fernandez Juan | Palencia | Fundación Diaz Caneja | Donativo | Donativo | 2014 20 Rústica |
| 23.305 | 18/05/15 | Urbina Raul | Palencia | Fundación Diaz Caneja | Donativo | Donativo | 2014 21 Diptico |
| 23.306 | 18/05/15 | Diaz Caneja Juan Manuel | Palencia | Fundación Diaz Caneja | Donativo | Donativo | 2014 20 Rústica |
| 23.307 | 18/05/15 | Herrero Pilar | Palencia | Fundación Diaz Caneja | Donativo | Donativo | 2015 20 Rústica |
| 23.308 | 18/05/15 | Páramo Gonzálo | Palencia | Fundación Diaz Caneja | Donativo | Donativo | 2013 20 Rústica |
| 23.309 | 18/05/15 | | Palencia | Fundación Diaz Caneja | Donativo | Donativo | 2014 20 Rústica |
| 23.310 | 19/05/15 | | Palencia | Diputación | Donativo | Donativo | 2015 42 Diptico |
| 23.311 | 19/05/15 | | Palencia | Diputación | Donativo | Donativo | 2015 42 Diptico |
| 23.312 | 19/05/15 | | Palencia | Diputación | Donativo | Donativo | 2015 42 Diptico |
| 23.313 | 19/05/15 | | Palencia | Diputación | Donativo | Donativo | 2013 21 Triptico |
| 23.314 | 19/05/15 | | Palencia | Ayuntamiento de Tariego | Donativo | Donativo | 2013 21 Triptico |
| 23.315 | 19/05/15 | | Palencia | Fundación San Cebrián | Donativo | Donativo | 2010 33 Diptico |
| 23.316 | 20/05/15 | | Becerril | Ayuntamiento | Donativo | Donativo | 1999 21 Triptico |



| <u>NUM</u> | <u>FECHA</u> | <u>AUTOR</u> | <u>TITULO</u> | <u>LUGAR</u> | <u>EDITOR</u> | <u>COSTE</u> | <u>PROCEDEN</u> | <u>AÑO Cm. Encuad.</u> |
|------------|--------------|-----------------|---|------------------------|-------------------|--------------|-----------------|------------------------|
| 23.317 | 20/05/15 | | <i>Archivo Becerril</i> Amayuelas de Arriba. fiestas de Santa Lucia 15,16,17 y 23 agosto de 2014 | Amayuelas | Ayuntamiento | Donativo | 2014 | 21 Rústica |
| 23.318 | 21/05/15 | | Palencia a Huebra <i>Artículo del Norte de Castilla de 11/12/2014</i> | Palencia | Norte de Castilla | Donativo | 2014 | 30 Rústica |
| 23.319 | 21/05/15 | | Fiestas de la Ascensión 2015 15-17 de Mayo Villanuriel de Cerrato <i>Donado por Rosario Pérez Vidan</i> | Villanuriel de Cerrato | Ayuntamiento | Donativo | 2015 | 30 Rústica |
| 23.320 | 28/05/15 | | Paseos de andar por casa. Cerrato <i>Turismo</i> | Palencia | Diputación | donativo | 2014 | 42 hoja |
| 23.321 | 28/05/15 | | Paseos de andar por casa. Cerrato <i>Turismo</i> | Palencia | Diputación | donativo | 2014 | 42 hoja |
| 23.322 | 28/05/15 | | Paseos de andar por casa. Cerrato <i>Turismo</i> | Palencia | Diputación | Donativo | 2014 | 42 hoja |
| 23.323 | 28/05/15 | | Paseos de andar por casa .Aguñiar <i>Turismo</i> | Palencia | Diputación | Donativo | 2014 | 42 hoja |
| 23.324 | 28/05/15 | | Paseos de andar por casa .Aguñiar <i>Turismo</i> | Palencia | Diputación | Donativo | 2014 | 42 hoja |
| 23.325 | 28/05/15 | | Paseos de andar por casa .Aguñiar <i>Turismo</i> | Palencia | Diputación | Donativo | 2014 | 42 hoja |
| 23.326 | 28/05/15 | | Paseos de andar por casa. Mudá <i>Turismo</i> | Palencia | Diputación | Donativo | 2014 | 42 hoja |
| 23.327 | 28/05/15 | | Paseos de andar por casa. Mudá <i>Turismo</i> | Palencia | Diputación | Donativo | 2014 | 42 hoja |
| 23.328 | 28/05/15 | | Paseos de andar por casa. Mudá <i>Turismo</i> | Palencia | Diputación | Donativo | 2014 | 42 hoja |
| 23.329 | 28/05/15 | | Paseos de andar por casa. Vega Saldaña <i>Turismo</i> | Palencia | Diputación | Donativo | 2014 | 42 hoja |
| 23.330 | 28/05/15 | | Paseos de andar por casa. Vega Saldaña <i>Turismo</i> | Palencia | Diputación | Donativo | 2014 | 42 hoja |
| 23.331 | 28/05/15 | | Paseos de andar por casa. Vega Saldaña <i>Turismo</i> | Palencia | Diputación | Donativo | 2014 | 42 hoja |
| 23.332 | 28/05/15 | | Palencia turismo. Pasión por lo nuestro <i>Turismo</i> | Palencia | Diputación | Donativo | s.a. | 13 |
| 23.333 | 28/05/15 | | Palencia escucha el silencio <i>Turismo</i> | Palencia | Diputación | Donativo | s.a. | 6 CD |
| 23.334 | 28/05/15 | | Palencia escucha el silencio <i>Turismo</i> | Palencia | Diputación | Donativo | s.a. | 6 CD |
| 23.335 | 28/05/15 | | Palencia escucha el silencio <i>Turismo</i> | Palencia | Diputación | Donativo | s.a. | 6 CD |
| 23.336 | 1/06/15 | Mantrique Jorge | Coplas a la muerte de su padre <i>Cultura</i> | Palencia | Cálamo | Donativo | 2014 | 25 Cartóné |
| 23.337 | 1/06/15 | | Coplas a la muerte de su padre | Palencia | Cálamo | Donativo | 2014 | 25 Cartóné |

| <u>NUM</u> | <u>FECHA</u> | <u>AUTOR</u> | <u>TITULO</u> | <u>LUGAR</u> | <u>EDITOR</u> | <u>COSTE</u> | <u>PROCEDEN</u> | <u>AÑO</u> | <u>Cm. Encuad.</u> |
|------------|--------------|---|---|--------------|----------------------------------|--------------|-----------------|------------|--------------------|
| | | | <i>Cultura</i> | | | | | | |
| 23.338 | 1/06/15 | García García Lorena | Patrimonio religioso en Carrión de los Condes <i>Donado por el ayuntamiento de Carrión de los Condes</i> | Valladolid | Universidad | Donativo | | 2014 | 24 Rústica |
| 23.339 | 2/06/15 | | La Fotografía antigua en el archivo del territorio histórico de Alava | Alava | Archivo del Territorio histórico | Donativo | | 2015 | 29 Rústica |
| 23.340 | 1/06/15 | Calvo Caballero Pilar | Fiesta y devoción popular. la cofradía de San Pedro Regalado <i>Donado por Pilar Calvo Caballero</i> | Valladolid | Ayuntamiento | Donativo | | 2014 | 24 Rústica |
| 23.341 | 2/06/15 | Calvo Caballero Pilar | Asociacionismo en Palencia durante el franquismo <i>Donado por Pilar Calvo Caballero</i> | Valladolid | Universidad | Donativo | | 2014 | 24 Rústica |
| 23.342 | 9/06/15 | Martínez Hernández M ^o del Carme | El Mecenazgo de la Diputación de Córdoba en los siglos XIX y XX <i>Donado por la diputación de Córdoba</i> | Córdoba | Diputación | Donativo | | 2014 | 21 Rústica |
| 23.343 | 9/06/15 | Martínez Hernández M ^o Carmen | Imágenes para la historia de la Diputación de Córdoba (1813-1983) <i>Donado por la diputación de Córdoba</i> | Córdoba | Diputación | Donativo | | 2014 | 28 Rústica |
| 23.344 | 16/06/15 | | Castillo de los Sarmiento. Fuentes de Valdepero | Palencia | Diputación | Donativo | | 2014 | 21 Rústica |
| 23.345 | 16/06/15 | | Castillo de los Sarmiento. Fuentes de Valdepero | Palencia | Diputación | Donativo | | 2014 | 21 Rústica |
| 23.346 | 16/06/15 | | Castillo de los Sarmiento. Fuentes de Valdepero | Palencia | Diputación | Donativo | | 2014 | 21 Rústica |
| 23.347 | 16/06/15 | | Castillo de los Sarmiento | Palencia | Diputación | Donativo | | 2012 | 21 Políptico |
| 23.348 | 16/06/15 | | Castillo de los Sarmiento | Palencia | Diputación | Donativo | | 2012 | 21 Políptico |
| 23.349 | 16/06/15 | | Castillo de los Sarmiento | Palencia | Diputación | Donativo | | 2012 | 21 Políptico |
| 23.350 | 16/06/15 | | Centenario del nacimiento de Pedro Mozos 1915 | Valladolid | Junta de Castilla y León | Donativo | | 2015 | 21 Triptico |
| 23.351 | 16/06/15 | | Centenario del nacimiento de Pedro Mozos 1915 | Valladolid | Junta de Castilla y León | Donativo | | 2015 | 21 Triptico |
| 23.352 | 16/06/15 | | Centenario del nacimiento de Pedro Mozos 1915 | Valladolid | Junta de Castilla y León | Donativo | | 2015 | 21 Triptico |
| 23.353 | 16/06/15 | | Embarcaciones y equipamientos turísticos en el Canal de Castilla. Paseos en barco en el Canal de Castilla | Palencia | Canal de Castilla | Donativo | | 2015 | 21 1 hoja |
| 23.354 | 16/06/15 | | Embarcaciones y equipamientos turísticos en el Canal de Castilla. Paseos en barco en el Canal de Castilla | Palencia | Canal de Castilla | Donativo | | 2015 | 21 1 hoja |
| 23.355 | 16/06/15 | | Embarcaciones y equipamientos turísticos en el Canal de Castilla. Paseos en barco en el Canal de Castilla | Palencia | Canal de Castilla | Donativo | | 2015 | 21 1 hoja |
| 23.356 | 17/06/15 | Barreda y Ferrer de la Vega Fernan | La Marina Cántabra <i>Donado por Javier Moreno Lázaro</i> | Santander | Diputación | Donativo | | 1968 | 25 Cartone |
| 23.357 | 17/06/15 | Ruiz Gómez Fernando | Fábricas textiles en la industrialización de | Santander | Universidad de Cantabria | Donativo | | 1998 | 25 Cartone |



| NUM | FECHA | AUTOR | TITULO | LUGAR | EDITOR | COSTE | PROCEDEN | AÑO Cm. Encuad. |
|--------|----------|----------------------------|--|------------|--------------------------|-----------|----------|-----------------|
| 23.358 | 17/06/15 | Ros Massana Rosa | Cantabria <i>Donado por Javier Moreno Lázaro</i> La Industria textil lanera de Béjar (1680-1850) | Valladolid | Junta de Castilla y León | Donativo | 1999 | 25 Cartóné |
| 23.359 | 17/06/15 | Decimavilla Herrero Exther | <i>Donado por Javier Moreno Lázaro</i> Regadio frente a secano | Valladolid | Universidad | Donativo | 1997 | 24 Rústica |
| 23.360 | 17/06/15 | Gutiérrez Hurtado F.J. | <i>Donado por Javier Moreno Lázaro</i> Agricultura y capitalismo Valladolid, 1939-1982 | Valladolid | Universidad | Donativo | 1987 | 24 Rústica |
| 23.361 | 17/06/15 | Delgado Sinesio | <i>Donado por Javier Moreno Lázaro</i> Instantáneas, figuras y comentarios de la actualidad en Madrid y en el extranjero | Madrid | Estampa | Capturado | 1928 | 30 1 hoja |
| 23.362 | 17/06/15 | | <i>Estampa : Revista Gráfica. -- Madrid. -- N.º 3 (17 ene. 1928). -- P. 2 : il.</i> El Monumento a Galdós está arrinconado en un desván de Las Palmas | Madrid | Estampa | Capturado | 1930 | 30 1 hoja |
| 23.363 | 17/06/15 | | <i>Er. Estampa : Revista Gráfica. -- Madrid. -- N.º 55 (22 ene. 1929). -- P. 8 : il.</i> Muchachas de todas las comarcas de Castilla se reúnen en Palencia en una fiesta de belleza y confraternidad | Madrid | Estampa | Capturado | 1930 | |
| 23.364 | 17/06/15 | | <i>Estampa : Revista Gráfica. -- Madrid. -- N.º 128 (24 jun. 1930). -- P. 3 : il.</i> Los Dulzaineros de Castilla | Madrid | Estampa | Capturado | 1931 | 30 1 hoja |
| 23.365 | 18/06/15 | Buey Alario Eusterio | <i>Estampa : Revista Gráfica. -- Madrid. -- N.º 170 (11 abr. 1931).</i> Dochientos obreros parados comienzan a derribar un cuartel en Palencia | Madrid | Estampa | Capturado | 1931 | 30 Rústica |
| 23.366 | 18/06/15 | Limares Luis G. de | <i>Estampa : Revista Gráfica. -- Madrid. -- N.º 278 (13 may. 1933).</i> De la cárcel de Palencia no quieren marcharse los reclusos | Madrid | Estampa | Capturado | 1933 | 30 Rústica |
| 23.367 | 18/06/15 | Buey alario Eusterio | Las Alcaldesesas españolas | Madrid | Estampa | | 1933 | |
| 23.368 | 18/06/15 | Buey Alario Eusterio | <i>Estampa : Revista Gráfica. -- Madrid. -- N.º 269 (4 mar. 1933). --</i> En un pueblo de Palencia se ha descubierto un tesoro | Madrid | Estampa | Capturado | 1933 | 30 Rústica |
| 23.369 | 18/06/15 | Buey Aario Eusterio | <i>Estampa : Revista Gráfica. -- Madrid. -- N.º 302 (21 oct. 1933).</i> Desde esta aldea palentina Noheresoom se comunicaba con los astros | Madrid | Estampa | Capturado | 1933 | 30 Rústica |
| 23.370 | 18/06/15 | Buey Alario Eusterio | <i>Estampa : Revista Gráfica. -- Madrid. -- N.º 289 (22 jul. 1933).</i> Una familia sin dedos | Madrid | Estampa | Capturado | 1933 | 30 Rústica |
| 23.371 | 18/06/15 | Buey Alario Eusterio | <i>Estampa : Revista Gráfica. -- Madrid. -- N.º 305 (11 nov. 1933).</i> El Misterio de la cabra invisible... que aterroriza a un pueblo de Palencia | Madrid | Estampa | Capturado | 1934 | 30 Rústica |
| 23.372 | 18/06/15 | | <i>Estampa de Castilla y León : selección de los artículos etnográficos y costumbristas publicados entre 1928 y 1936. --</i> Hechos y rostros Palencia, entrega del título de hijo adoptivo de la ciudad a su gobernador civil, señor Maeso | Madrid | Estampa | Capturado | 1934 | 30 Rústica |
| 23.373 | 18/06/15 | Buey Aario Eusterio | <i>Estampa : Revista Gráfica. -- Madrid. -- N.º 337 (23 jun. 1934). -- P. 41 : il.</i> Costumbres españolas : las panaderas de | Madrid | Estampa | Capturado | 1934 | 30 Rústica |

| <u>NUM FECHA</u> | <u>AUTOR</u> | <u>TITULO</u> | <u>LUGAR</u> | <u>EDITOR</u> | <u>COSTE</u> | <u>PROCEDEN</u> | <u>AÑO Cm. Encuad.</u> |
|------------------|-------------------|--|--------------|---------------|--------------|-----------------|------------------------|
| | | Tierra de Campos <i>El artículo apareció en Estampa, n° 341 (21 jul. 1934), p. 21-23 : il.</i> | | | | | |
| 23.374 | Rosa Cesar de la | Medio siglo entre locos y tullidos <i>Estampa : Revista Gráfica. -- Madrid. -- N° 367 (26 ene. 1935). -- P. 3-6 : il.</i> | Madrid | Estampa | Capturado | | 1935 30 Rústica |
| 23.375 | | Ventiocho matrimonios de Barruelo reúnen a 236 hijos <i>Estampa : Revista Gráfica. -- Madrid. -- N° 367 (26 ene. 1935). -- P. 3-6 : il.</i> | Madrid | Estampa | Capturado | | 1935 30 Rústica |
| 23.376 | | Castrejón de la Peña <i>Estampa : Revista Gráfica. -- Madrid. -- N° 12 (20 mar. 1928). -- P. 42</i> | Madrid | Estampa | Capturado | | 1928 30 Rústica |
| 23.377 | | Notas gráficas de la vida en las provincias españolas El nuncio de su Santidad en el momento de consagrar la iglesia de la Tropa <i>Revista Gráfica. -- Madrid. -- N° 31 (31 jul. 1928). -- P. 35 : il.</i> | Madrid | Estampa | Capturado | | 1928 30 Rústica |
| 23.378 | | Hechos y rostros : Palencia, entrega del título de hijo adoptivo de la ciudad a su gobernador civil, señor Maeso <i>Estampa : Revista Gráfica. -- Madrid. -- N° 337 (23 jun. 1934). -- P. 41 : il.</i> | Madrid | Estampa | Capturado | | 1929 30 Rústica |
| 23.379 | | Noticias gráficas de actualidad : Inauguración de un monumento a Galdós en las Palmas <i>Estampa : Revista Gráfica. -- Madrid. -- N° 144 (14 oct. 1930). -- P. 46 : il.</i> | Madrid | Estampa | Capturado | | 1930 30 Rústica |
| 23.380 | | Las reinas de la belleza de este año [1931] : Pilar García, a quien el Centro Palentino eligió como la belleza de su provincia <i>Estampa : Revista Gráfica. -- Madrid. -- N° 160 (31 ene. 1931). -- P. 26 : il.</i> | Madrid | Estampa | Capturado | | 1931 30 Rústica |
| 23.381 | | Hechos y rostros : La poetisa palentina Emilia B. Paunero, galardonada en un certamen literario de la Asociación de la Prensa de Palencia <i>Estampa : Revista Gráfica. -- Madrid. -- N° 322 (10 mar. 1934). -- P. 44 : il.</i> | Madrid | Estampa | Capturado | | 1934 30 Rústica |
| 23.382 | | Hechos y rostros : [éxito de Teófilo Ortega con su libro "Quejumbre hacia Dios"] <i>Estampa : Revista Gráfica. -- Madrid. -- N° 324 (24 mar. 1934). -- P. 33 : il.</i> | Madrid | Estampa | Capturado | | 1934 30 Rústica |
| 23.383 | Oscar Aguado Luis | 50 mariposas de Palencia. Montaña palentina <i>Cultura</i> | Palencia | Nemoral | Donativo | | 2015 16 Rústica |
| 23.384 | Oscar Aguado Luis | 50 mariposas de Palencia. Montaña palentina <i>Cultura</i> | Palencia | Nemoral | Donativo | | 2015 16 Rústica |
| 23.385 | Oscar Aguado Luis | 50 mariposas de Palencia. Montaña palentina <i>Cultura</i> | Palencia | Nemoral | Donativo | | 2015 16 Rústica |
| 23.386 | | Al Son de las estrellas | Palencia | Diputación | Donativo | | 2015 21 hoja |
| 23.387 | | Al Son de las estrellas | Palencia | Diputación | Donativo | | 2015 21 hoja |
| 23.388 | | Al Son de las estrellas | Palencia | Diputación | Donativo | | 2015 21 hoja |
| 23.389 | | Espiga cosecha cultural de 2015 | Palencia | Diputación | Donativo | | 2015 11 hoja |
| 23.390 | | Espiga cosecha cultural de 2015 | Palencia | Diputación | Donativo | | 2015 11 hoja |



| NUM | FECHA | AUTOR | TITULO | LUGAR | EDITOR | COSTE | PROCEDEN | AÑO | Cm. | Encuad. |
|--------|----------|---------------------------|---|-------------------|-------------------------------|-------------|-------------|------|-----|---------|
| 23.391 | 3/07/15 | | Espiga cosecha cultural de 2015 | Palencia | Diputación | Donativo | Donativo | 2015 | 11 | hoja |
| 23.392 | 3/07/15 | | Noches de cine 2015 <i>Cultura</i> | Palencia | Diputación | Donativo | Donativo | 2015 | 15 | hoja |
| 23.393 | 3/07/15 | | Noches de cine 2015 | Palencia | Diputación | Donativo | Donativo | 2015 | 15 | hoja |
| 23.394 | 3/07/15 | | Noches de cine 2015 | Palencia | Diputación | Donativo | Donativo | 2015 | 15 | hoja |
| 23.395 | 3/07/15 | Saez Igenacio | El Canal de Castilla Una ruta con mucha historia <i>Libreria Entrelneas</i> | Valladolid | Canal de Castilla | compra | compra | 2015 | 19 | Rústica |
| 23.396 | 3/07/15 | Adalia Martin Ricardo | Antonio Molino Rojo. Un actor de Venta de Baños | Venta de Baños | Ayuntamiento | Donativo | Donativo | 2015 | 21 | Rústica |
| 23.397 | 3/07/15 | Aparicio Fernández Asier | V de verso | Almería | Editorial Circulo Rojo | Donativo | Donativo | 2014 | 21 | Rústica |
| 23.398 | 3/07/15 | | Cascón de la Nava 2,3,4 y 5 de julio Santo Toribio 2015 | Cascón de la Nava | Ayuntamiento | Donativo | Donativo | 2015 | 21 | Rústica |
| 23.399 | 9/07/15 | Kruger Fritz | Atlas lingüístico de la sanabria interior y de La Carballeda-La Requejada <i>Envia Cultura</i> | Zamora | IEZ Florian de Ocampo | Donativo | Donativo | 2011 | 37 | Cartoné |
| 23.400 | 9/07/15 | | Leyendas de los santos y de otras festividades que celebra la iglesia <i>Envia Cultura</i> | Zamora | Instituto de Estudios Zamoran | Donativo | Donativo | 2014 | 24 | Rústica |
| 23.401 | 10/07/15 | Ser Gregorio del | Documentación medieval abulense en el Archivo General de Simancas sección Cámara de Castilla | Avila | Diputación | Intercambio | Intercambio | 2013 | 25 | Cartoné |
| 23.402 | 10/07/15 | Sanz Fuentes Mª Josefa | Documentación medieval de la catedral de Avila: Registro de Alfonso González de Bonilla | Avila | Diputación | Intercambio | Intercambio | 2014 | 25 | Cartoné |
| 23.403 | 10/07/15 | López Carmelo Luis | Pieitos medievales del cabildo de la iglesia catedral de Avila | Avila | Diputación | Donativo | Donativo | 2014 | 25 | Cartoné |
| 23.404 | 10/07/15 | López Carmelo Luis | Documentación medieval abulense en la Real Chancillería de Valladolid. registro de cjecutorias. Estudio previo... | Avila | Diputación | Intercambio | Intercambio | 2013 | 25 | Cartoné |
| 23.405 | 10/07/15 | Kruger Fritz | La Cultura material en Sanabria (Provincia de Zamora) y sus zonas limítrofes ... | Zamora | Iez Florian de Ocampo | Intercambio | Intercambio | 2013 | 20 | Cartone |
| 23.406 | 10/07/15 | Lopez María Teresa | El Convento de San Francisco de avila y su restauración | Ávila | Diputación | Intercambio | Intercambio | 2014 | 22 | Rústica |
| 23.407 | 10/07/15 | | Monasterio de la encarnación de Avila | Avila | Diputación | Intercambio | Intercambio | 2014 | 21 | Rústica |
| 23.408 | 10/07/15 | Gómez Garrido Luis Miguel | Literatura de tradición oral y cultura popular de la Moraña (Avila) | Avila | Diputación | Intercambio | Intercambio | 2014 | 25 | Cartoné |
| 23.409 | 13/07/15 | | Diputación de Sevilla 200 años de historia | Sevilla | Diputación | Donativo | Donativo | 2015 | 24 | Rústica |
| 23.410 | 14/07/15 | | Vuelve a escribir Teresa de Jesús | Avila | Diputación | Donativo | Donativo | 2014 | 17 | Rústica |
| 23.411 | 14/07/15 | | Homenaje a Don Juan Agustín Moro Benito | Avila | Diputación | Donativo | Donativo | 2014 | 24 | Rústica |
| 23.412 | 14/07/15 | | 100 años en línea. Un viaje apasionante | Zamora | Diputación | Donativo | Donativo | 2014 | 21 | Rústica |
| 23.413 | 14/07/15 | Ramos Santos José María | La Transformación del paisaje vegetal del | Zamora | Instituto de Estudios Zamoran | Intercambio | Intercambio | 2014 | 30 | Rústica |

| <u>NUM FECHA</u> | <u>AUTOR</u> | <u>TITULO</u> | <u>LUGAR</u> | <u>EDITOR</u> | <u>COSTE</u> | <u>PROCEDEN</u> | <u>AÑO Cm. Encuad.</u> |
|------------------|--------------|------------------------------------|---|------------------------|-------------------------------|-----------------|------------------------|
| 23.414 | 14/07/15 | Pelaez Franco Pablo | noroeste de Zamora (siglos XVII-XX)... Fiestas y arquitectura efímera en Zamora en la época de Carlos II. | Zamora | Instituto de Estudios Zamoran | Intercambio | 2012 30 Rústica |
| 23.415 | 14/07/15 | Sedano Martín Teresa | La Idea y el sentimiento de la muerte en la Edad Media de Toro (zamora) | Zamora | Instituto de Estudios Zamoran | Intercambio | 2013 30 Rústica |
| 23.416 | 14/07/15 | Navarro García Rafael | Catálogo Monumental de la provincia de Palencia | Palencia | Diputación | Donativo | 1939 25 Rústica |
| 23.417 | 14/07/15 | Jabato Dehesa M ^a Jesús | Martín Domínguez Berrueta: Luz en la sombra | Burgos | Institución Fernán González | Intercambio | 2014 24 Rústica |
| 23.418 | 15/07/15 | | Vela Zanetti <i>Presidencia. contiene 12 láminas</i> | León | Diario de León | Donativo | 1999 42 Carpeta |
| 23.419 | 15/07/15 | | Vela Zanetti <i>Presidencia. Contine 8 láminas</i> | Burgos | Diario Palentino | Donativo | 2001 45 Carpeta |
| 23.420 | 15/07/15 | | Fiestas en honor de La Virgen y San Roque 06. del 10 al 17 de agosto Villamuriel de Cerrato <i>Rosario Pérez: Vián</i> | Villamuriel de Cerrato | Ayuntamiento | Donativo | 2006 24 Rústica |
| 23.421 | 15/07/15 | Ruiz Alonso Felipe | Guía de Pomar de Valdivia y sus pueblos <i>Donado por el ayuntamiento de Pomar de Valdivia</i> | Pomar de Valdivia | Ayuntamiento | Donativo | 2015 24 Rústica |
| 23.422 | 15/07/15 | Martínez Aragón Lucio | El Conde de Fuentes de Valdepero y Fuerte de Fuentes en el Camino Español <i>Cultura</i> | Valladolid | Glyphos | Donativo | 2015 21 Rústica |
| 23.423 | 15/07/15 | Martínez Aragón Lucio | El Conde de Fuentes de Valdepero y Fuerte de Fuentes en el Camino Español <i>Cultura</i> | Valladolid | Glyphos | Donativo | 2015 21 Rústica |
| 23.424 | 15/07/15 | Martínez Aragón Lucio | El Conde de Fuentes de Valdepero y Fuerte de Fuentes en el Camino Español <i>Cultura</i> | Valladolid | Glyphos | Donativo | 2015 21 Rústica |
| 23.425 | 3/08/15 | Vallejo del Busto Manuel | El Cerrato Castellano <i>Cultura</i> | Palencia | Diputación | Donativo | 1978 24 Rústica |
| 23.426 | 3/08/15 | Vallejo del Busto Manuel | El Cerrato Castellano <i>Cultura</i> | Palencia | Diputación | Donativo | 1978 24 Rústica |
| 23.427 | 3/08/15 | Vallejo del Busto Manuel | El Cerrato Castellano <i>Cultura</i> | Palencia | Diputación | Donativo | 1978 24 Rústica |
| 23.428 | 4/08/15 | | La Vivienda de la Cueva <i>Cultura</i> | Palencia | Universidad Popular | Donativo | 2015 13 Cartóné |
| 23.429 | 4/08/15 | | La Vivienda de la Cueva <i>Cultura</i> | Palencia | Universidad Popular | Donativo | 2015 Cartóné |
| 23.430 | 4/08/15 | | La Vivienda de la Cueva <i>Cultura</i> | Palencia | Universidad Popular | Donativo | 2015 13 Cartóné |
| 23.431 | 4/08/15 | | Premios del deporte palentino <i>Deportes</i> | Palencia | Diputación | Donativo | 1988 15 Rústica |
| 23.432 | 5/08/15 | | Día de la provincia Carrión de los Condes <i>Copia en papel cedido por la biblioteca pública para escanear</i> | Palencia | Diputación | Intercambio | 1985 68 Cartel |
| 23.433 | 5/08/15 | | Historia. Museo Numantino <i>Contiene V. I Historia I: 2 Guía</i> | Soria | Asociación de amigos del Mu | Donativo | 2014 25 Rústica |
| 23.434 | 6/08/15 | | 44 festival nacional de exaltación del 2015 del 31 de julio al 2 de agosto | Herrera de Pisuerga | Ayuntamiento | donativo | 2015 30 Rústica |



| NUM | FECHA | AUTOR | TITULO | LUGAR | EDITOR | COSTE | PROCEDEN | AÑO Cm. | Encuad. |
|--------|----------|--------------------------------|--|------------------------|--------------------------------|-------|-------------|---------|--------------|
| 23.435 | 11/08/15 | | <i>Pilar Rodríguez</i> Datos estadísticos de los municipios de Castilla y León | Valladolid | Junta de Castilla y León | | Donativo | 1997 | 29 Cartoné |
| 23.436 | 12/08/15 | Rodríguez Burgos José Antonio | Bahillo su historia y su gente El Vademum Medieval <i>Donado por José Antonio Rodríguez Burgos</i> | Bahillo | s.e. | | Donativo | 2014 | 30 Rústica |
| 23.437 | 12/08/15 | Reyes Manuel de los | La Casa social católica de Valladolid (1881-1946) <i>Cultura</i> | Madrid | Encuentro | | Donativo | 2013 | 23 Rústica |
| 23.438 | 12/08/15 | Bregón Plaza Jesús Carmelo | Abia de las Torres. Crónica en imágenes del siglo XX <i>Cultura</i> | Palencia | Arnz Ediciones | | Donativo | 2014 | 24 Rústica |
| 23.439 | 12/08/15 | Baucells Mesa Sergio | Aculturación y etnicidad. El proceso de interacción entre guanches y europeos | La Laguna | Instituto de Estudios Canarios | | Intercambio | 2013 | 24 Cartoné |
| 23.440 | 12/08/15 | | El Franquismo en Canarias. actas del encuentro de Historia sobre el Franquismo en Canarias | Santa Cruz de Tenerife | Centro de Estudios Canarios | | Intercambio | 2014 | 24 Rústica |
| 23.441 | 12/08/15 | Fernandez Rodríguez Lourdes | La Formación de la oligarquía concejil en Tenerife: 1947-1629 | La Laguna | Instituto de Estudios Canarios | | Intercambio | 2013 | 24 Cartoné |
| 23.442 | 12/08/15 | Mendez Rodríguez Daniel M. | Momias, xaxos y miriados. Las narraciones sobre embalsamiento de los aborígenes de las Islas Canarias | La Laguna | Instituto de Estudios Canarios | | Intercambio | 2014 | 24 Cartoné |
| 23.443 | 12/08/15 | | La Colección Ossuna: visiones y revisiones | La Laguna | Instituto de Estudios Canarios | | Intercambio | 2014 | 23 Rústica |
| 23.444 | 13/08/15 | | Fuentes de Valdepero del 13 al 17 fiestas 2015 | Fuentes de Valdepero | Ayuntamiento | | Donativo | 2015 | 21 Rústica |
| 23.445 | 18/08/15 | Cuesta Caminero Gracia | Villa romana La Olmeda. Un tesoro romano <i>Cultura</i> | Palencia | Diputación | | Donativo | 2015 | 21 Rústica |
| 23.446 | 18/08/15 | | Villa romana La Olmeda. Un tesoro romano <i>Cultura</i> | Palencia | Diputación | | Donativo | 2015 | 21 Rústica |
| 23.447 | 18/08/15 | | Villa romana La Olmeda. Un tesoro romano <i>Cultura</i> | Palencia | Diputación | | Donativo | 2015 | 21 Rústica |
| 23.448 | 19/08/15 | Fuente García José María de la | Baltanás, corral del aire. Ruta de de las cabañas pastoriles <i>Donado por Adri Cerrato Palentino</i> | Valladolid | Asociación de la Virgen de Rev | | Donativo | 2014 | 24 Rústica |
| 23.449 | 19/08/15 | | Baltanás, corral del aire. Ruta de de las cabañas pastoriles <i>Donado por Adri Cerrato Palentino</i> | Valladolid | Asociación de la Virgen de Rev | | Donativo | 2014 | 24 Rústica |
| 23.450 | 19/08/15 | Franco García Miguel | Carcionero festivo del Cerrato Palentino <i>Donado por Adri Cerrato Palentino</i> | Palencia | ADRI Cerrato Palentino | | Donativo | 2014 | 22 Rústica |
| 23.451 | 19/08/15 | Franco García Miguel | Carcionero festivo del Cerrato Palentino <i>Donado por Adri Cerrato Palentino</i> | Palencia | ADRI Cerrato Palentino | | Donativo | 2014 | 22 Rústica |
| 23.452 | 20/08/15 | | Chema Madoz magnetic fields | Palencia | Diputación | | Donativo | 2015 | 14 1 hoja |
| 23.453 | 20/08/15 | | Festival de música provincia de palencia | Palencia | Diputación | | Donativo | 2015 | 21 Poliplico |
| 23.454 | 20/08/15 | Palés Matos Luis | Raza y paisaje. Antología poética 1915-1954 <i>Ayuntamiento de Carmona</i> | Carmona | Ayuntamiento | | Intercambio | 2015 | 20 Rústica |
| 23.455 | 21/08/15 | | Calendario 2015 | Palencia | COPE Palencia | | Donativo | 2015 | 23 Rústica |

| <u>NUM</u> | <u>FECHA</u> | <u>AUTOR</u> | <u>TITULO</u> | <u>LUGAR</u> | <u>EDITOR</u> | <u>COSTE</u> | <u>PROCEDEN</u> | <u>AÑO</u> | <u>Cm.</u> | <u>Encuad.</u> |
|------------|--------------|------------------------------|---|--------------|--------------------------------|--------------|-----------------|------------|------------|----------------|
| 23.456 | 25/08/15 | Martín Villamediana Carlos | Iglesia-museo de Santa María Becerril de Campos <i>Rosario Pérez-Vián</i> | Palencia | Diputación | Donativo | ca.2012 | 21 | Triptico | |
| 23.457 | 25/08/15 | Martín Villamediana Carlos | Iglesia parroquial de Santa Eugenia, Becerril de Campos <i>Rosario Pérez-Vián</i> | Palencia | Diputación | Donativo | ca.2012 | 21 | Díptico | |
| 23.458 | 27/08/15 | Alcubilla Enrique Arnaldo | Código electoral <i>Secretaría</i> | Madrid | El consultor de los ayuntamien | Donativo | 1995 | 24 | Rústica | |
| 23.459 | 27/08/15 | | Manual de ordenanzas fiscales <i>Secretaría</i> | Madrid | Madrid | Donativo | 1989 | 24 | Rústica | |
| 23.460 | 27/08/15 | | Ley 1/1998 de 4 de junio de régimen local de Castilla y León <i>Secretaría</i> | Salamanca | Junta de Castilla y León | Donativo | 19991 | 21 | Rústica | |
| 23.461 | 27/08/15 | Ezequiel | San Antolín 2015 | Palencia | Ayuntamiento | Donativo | 2015 | 21 | Rústica | |
| 23.462 | 28/08/15 | Serrano Pascual Antonio | El Personal de las entidades locales. Análisis de su régimen jurídico <i>Secretaría</i> | Madrid | El consultor de los ayuntamien | Donativo | 1997 | 24 | Rústica | |
| 23.464 | 31/08/15 | Santiago Miguel de | Recordatorio <i>donado por Miguel de Santiago</i> | Palencia | Rocamadour | Donativo | 1997 | 22 | Rústica | |
| 23.465 | 7/09/15 | Corada Alonso Alberto | Un Beaterio en la castilla del siglo XVIII <i>Institucion Tello Tellez de Meneses</i> | Palencia | Institución Tello Téllez de Me | Donativo | 2015 | 22 | Rústica | |
| 23.466 | 7/09/15 | Corada Alonso Alberto | Un Beaterio en la castilla del siglo XVIII <i>Institucion Tello Tellez de Meneses</i> | Palencia | Institución Tello Téllez de Me | Donativo | 2015 | 22 | Rústica | |
| 23.467 | 7/09/15 | Corada Alonso Alberto | Un Beaterio en la castilla del siglo XVIII <i>Institucion Tello Tellez de Meneses</i> | Palencia | Institución Tello Téllez de Me | Donativo | 2015 | 22 | Rústica | |
| 23.468 | 7/09/15 | Largo Muñozerro Jose Antonio | El Territorio de Saldaña y Carrión (siglos X-XIII): de la Administración condal al sistema de tenencias <i>Institucion Tello Tellez de Meneses</i> | Palencia | Institución Tello Téllez de Me | Donativo | 2015 | 30 | Cartoné | |
| 23.469 | 7/09/15 | Largo Muñozerro Jose Antonio | El Territorio de Saldaña y Carrión (siglos X-XIII): de la Administración condal al sistema de tenencias <i>Institucion Tello Tellez de Meneses</i> | Palencia | Institución Tello Téllez de Me | Donativo | 2015 | 30 | Cartoné | |
| 23.470 | 7/09/15 | Largo Muñozerro Jose Antonio | El Territorio de Saldaña y Carrión (siglos X-XIII): de la Administración condal al sistema de tenencias <i>Institucion Tello Tellez de Meneses</i> | Palencia | Institución Tello Téllez de Me | Donativo | 2015 | 30 | Cartoné | |
| 23.471 | 8/09/15 | Kleine Marina | La Cancillería real de Alfonso X. Actores y practicas en la producción documental <i>Donado por Julián Alonso</i> | Sevilla | Universidad | Intercambio | 2015 | 24 | Rústica | |
| 23.472 | 11/09/15 | Ignacio Sanz | El Conde Bellota <i>Donado por Julián Alonso</i> | Palencia | Cero a la izquierda | Donativo | 2013 | 21 | Rústica | |
| 23.473 | 11/09/15 | Alonso Julian | Al pie de la letra <i>Donado por Julián Alonso</i> | Sevilla | Factoría del Barco | Donativo | 2008 | 11 | poliptico | |

| NUM | FECHA | AUTOR | TITULO | LUGAR | EDITOR | COSTE | PROCEDEN | AÑO Cm. Encuad. |
|--------|----------|---------------------------------|---|----------|--------------------------------|-------|----------|-----------------|
| 23.474 | 11/09/15 | Alonso Julián | Poemas íntimos <i>Donado por Julián Alonso</i> | Palencia | Julián Alonso | | Donativo | 2015 6 Rústica |
| 23.475 | 11/09/15 | Alonso Julián | Tren <i>Donado por Julián Alonso</i> | Palencia | Julián Alonso | | Donativo | 1992 9 Rústica |
| 23.476 | 11/09/15 | Alonso Julián | Material inflamable <i>Donado por Julián Alonso</i> | Palencia | Cero a la izquierda | | Donativo | 2015 15 Rústica |
| 23.477 | 11/09/15 | Alonso Julián | Brosio el pintor invisible <i>Donado por Julián Alonso</i> | Palencia | Cero a la izquierda | | Donativo | 2014 21 Rústica |
| 23.478 | 11/09/15 | Muñoz Arconada César | Exilio <i>Donado por Julián Alonso</i> | Palencia | 4 Cantones | | Donativo | 2013 20 Rústica |
| 23.479 | 11/09/15 | Irigo Mariano | Señas de identidad <i>Donado por Julián Alonso</i> | Palencia | 4 cantones | | Donativo | 2013 20 Rústica |
| 23.480 | 11/09/15 | Ajo | Micropoemas (selección 2004-2013) | Palencia | 4 Cantones | | Donativo | 2014 20 Rústica |
| 23.481 | 11/09/15 | Gallo Sanz Julia | La Voluntad del paso <i>Donado por Julián Alonso</i> | Palencia | 4 cantones | | Donativo | 2015 20 Rústica |
| 23.482 | 11/09/15 | Martínez Victorino | Itinerarios <i>Donado por Julián Alonso</i> | Palencia | 4 Cantones | | Donativo | 2015 20 Rústica |
| 23.483 | 21/09/15 | | Premio Nacional de fotografía 2015 Piedd Isla | Palencia | Diputación | | Donativo | 2015 21 Díplico |
| 23.484 | 21/09/15 | | Premio Nacional de fotografía 2015 Piedd Isla | Palencia | Diputación | | Donativo | 2015 21 Díplico |
| 23.485 | 21/09/15 | | Premio Nacional de fotografía 2015 Piedd Isla | Palencia | Diputación | | Donativo | 2015 21 Díplico |
| 23.486 | 21/09/15 | Puente Aparicio Pablo | El Museo en la iglesia. Becerril de campos <i>VIII Cursos El patrimonio histórico</i> | Palencia | Diputación | | Donativo | 2014 48 Rústica |
| 23.487 | 24/09/15 | | XXIV Certamen provincial de fotografía. 12 meses. 12 árboles emblemáticos <i>Turismo</i> | Palencia | Diputación | | Donativo | 2014 48 Rústica |
| 23.488 | 24/09/15 | | XXIV Certamen provincial de fotografía. 12 meses. 12 árboles emblemáticos <i>Turismo</i> | Palencia | Diputación | | Donativo | 2014 48 Rústica |
| 23.489 | 24/09/15 | | XXIV Certamen provincial de fotografía. 12 meses. 12 árboles emblemáticos <i>Turismo</i> | Palencia | Diputación | | Donativo | 2014 48 Rústica |
| 23.490 | 24/09/15 | Sobrino Julián | Arquitectura industrial en España 1830-1990 <i>Donado por Javier Moreno Lázaro</i> | Madrid | Cuadernos de Arte | | Donativo | 1996 18 Rústica |
| 23.491 | 24/09/15 | Sebastián Amarilla José Antonio | Historia y economía del bosque en la Europa del Sur (siglos XVIII-XX) <i>Donado por Javier Moreno Lázaro</i> | Zaragoza | Prensas universitarias de Zara | | Donativo | 2003 22 Rústica |
| 23.492 | 24/09/15 | Allen Robert C. | Revolución en los campos. La reinterpretación de la revolución agrícola inglesa <i>Donado por Javier Moreno Lázaro</i> | Zaragoza | Prensas universitarias de Zara | | Donativo | 2004 22 Rústica |
| 23.493 | 24/09/15 | | Historia de España siglo XX 1875-1939 <i>Donado por Javier Moreno Lázaro</i> | Madrid | Ediciones Cátedra | | Donativo | 2000 24 Rústica |
| 23.494 | 24/09/15 | Federico Giovanni | Breve historia económica de la agricultura <i>Donado por Javier Moreno Lázaro</i> | Zaragoza | Prensas Universitarias de Zara | | Donativo | 2011 22 Rústica |

| <u>NUM</u> | <u>FECHA</u> | <u>AUTOR</u> | <u>TITULO</u> | <u>LUGAR</u> | <u>EDITOR</u> | <u>COSTE</u> | <u>PROCEDEN</u> | <u>AÑO Cm. Encuad.</u> |
|------------|--------------|-----------------------------------|---|--------------------------|------------------------------|--------------|-----------------|------------------------|
| 23.495 | 24/09/15 | Barciela Carlos | Ni un español sin pan. La red Nacional de silos y graneros | Zaragoza | Prensas universitarias | Donativo | Donativo | 2007 22 Rústica |
| 23.496 | 25/09/15 | Alvarez de Miranda y Torres Ferna | Al Servicio de la democracia <i>Donado por Javier Moreno Lázaro</i> | Palencia | | Donativo | Donativo | 1979 21 Rústica |
| 23.497 | 25/09/15 | | Las Edades de la mujer. Siete siglos de trajes de novia <i>Cultura</i> | Palencia | Diputación | Donativo | Donativo | 2015 11 |
| 23.498 | 25/09/15 | | Edades de la mujer. Siete siglos de trajes de novia <i>Cultura</i> | Palencia | Diputación | Donativo | Donativo | 2015 11 |
| 23.499 | 25/09/15 | | Edades de la mujer. Siete siglos de trajes de novia <i>Cultura</i> | Palencia | Diputación | Donativo | Donativo | 2015 11 |
| 23.500 | 28/09/15 | Garrabou Ramón | La Crisis agraria de fines del siglo XIX <i>Donado por Javier Moreno Lázaro</i> | Barcelona | Editorial Crítica | Donativo | Donativo | 1988 20 Rústica |
| 23.501 | 28/09/15 | Arconada César M. | De Astudillo a Moscú <i>Donado por Javier Moreno Lázaro</i> | Valladolid | Ambito | Donativo | Donativo | 1986 21 Rústica |
| 23.502 | 28/09/15 | Senador Gómez Julio | Antología (1915-1936) <i>Donado por Javier Moreno Lázaro</i> | San Vicente de Alcántara | Ayuntamiento | Donativo | Donativo | 1999 24 Rústica |
| 23.503 | 28/09/15 | García García Carmen | La Crisis de las haciendas locales De la reforma administrativa a la reforma fiscal <i>Donado por Javier Moreno Lázaro</i> | Valladolid | Junta de Castilla y León | Donativo | Donativo | 1996 25 Cartoné |
| 23.504 | 28/09/15 | Ortega Valcarcel José | Cantabria 1886-1986. Formación y desarrollo de una economía moderna <i>Donado por Javier Moreno Lázaro</i> | Santander | Cámara de Comercio, Industr | Donativo | Donativo | 1986 25 Cartoné |
| 23.505 | 28/09/15 | Rosener Werner | Los Campesinos en la historia europea <i>Donado por Javier Moreno Lázaro</i> | Barcelona | Editorial Crítica | Donativo | Donativo | 1995 23 Rústica |
| 23.506 | 28/09/15 | Artola Miguel | Los Ferrocarriles en España 1844-1943 <i>Donado por Javier Moreno Lázaro</i> | Madrid | Banco de España | Donativo | Donativo | 1978 25 Rústica |
| 23.507 | 28/09/15 | Anes Alvarez Rafael | La Banca española en la restauración. Datos para una historia económica <i>Donado por Javier Moreno Lázaro</i> | Madrid | Banco de España | Donativo | Donativo | 1974 24 Rústica |
| 23.508 | 28/09/15 | | Expresiones de la cultura del pueblo: "el fandango" <i>Donado por Javier Moreno Lázaro</i> | Málaga | Ayuntamiento | Donativo | Donativo | 1994 23 Rústica |
| 23.509 | 28/09/15 | | Historia de una cultura | Valladolid | Junta de Castilla y León | Donativo | Donativo | 1995 27 Cartoné |
| 23.510 | 29/09/15 | | Actas del 10º congreso de economía de Castilla y León <i>Promoción Económica</i> | Valladolid | Junta de Castilla y León | Donativo | Donativo | 2007 24 Rústica |
| 23.511 | 29/09/15 | | Abbe Henry. Brins de vie, d'histoire et de poésie. <i>Promoción Económica</i> | Valpeline (Francia) | Bibliothèque Communale de Va | Donativo | Donativo | 1997 24 Rústica |
| 23.512 | 29/09/15 | | VI foro fuentes claras para la sostenibilidad en municipios pequeños año 2009 | San Miguel de Arroyo | Ayuntamiento | Donativo | Donativo | 2009 24 Rústica |



| NUM | FECHA | AUTOR | TITULO | LUGAR | EDITOR | COSTE | PROCEDEN | AÑO Cm. Encuad. |
|--------|----------|--|---|-------------|----------------------------------|-------------|----------|-----------------|
| 23.513 | 29/09/15 | | <i>Promoción Económica</i> | | | | | |
| | | | Mapa geológico y minero de Castilla y León | Valladolid | Junta de Castilla y León | Donativo | 1997 | 30 Rústica |
| | | | <i>Adjunta mapas Promoción Económica</i> | | | | | |
| | | | <i>Toponimia palentina</i> | Palencia | Caja España | Donativo | 1993 | 31 Cartoné |
| | | | <i>Promoción Económica</i> | | | | | |
| 23.514 | 29/09/15 | Gordaliza Aparicio F. Roberto | Segundo inventario forestal nacional 1986-1995 | Madrid | ICONA | Donativo | 1994 | 30 Rústica |
| 23.515 | 29/09/15 | | <i>Castilla y León Palencia</i> | | | | | |
| | | | <i>Adjunta mapas. Promoción Económica</i> | | | | | |
| 23.516 | 7/09/15 | | Día de la provincia XXX edición Villaramiel 2014 | Villaramiel | Diputación | Donativo | 2014 | 69 Cartel |
| 23.517 | 7/09/15 | | <i>Turismo</i> | | | | | |
| | | | Plan forestal de Castilla y León | Valladolid | Junta de Castilla y León | Donativo | 2000 | 30 Rústica |
| 23.518 | 7/09/15 | | Mantas Palencia. S.A.L. | Palencia | Diputación | Donativo | c.a1970 | 22 Duplico |
| 23.519 | 8/09/15 | | <i>Cultura</i> | | | | | |
| | | | 20 paseos fáciles por rincones naturales de Castilla y León | Valladolid | Junta de Castilla y León | donativo | 2015 | 17 hoja |
| | | | <i>Norte de Castilla</i> | | | | | |
| 23.520 | 9/10/15 | | Día de la provincia XXIX edición Guardo | Palencia | Diputación | Donativo | 2013 | 70 Cartel |
| 23.521 | 13/10/15 | | <i>Turismo</i> | | | | | |
| | | | Esteban de Masparrautha Reg | Zaragoza | Institución Fernando el Católico | Intercambio | 2011 | 21 Rústica |
| | | | <i>Intercambio Institución Fernando el Católico</i> | | | | | |
| 23.522 | 13/10/15 | Serrano Coll Marta | Jaime I el Conquistador | Zaragoza | Institución Fernando el Católico | Donativo | 2008 | 21 Rústica |
| 23.523 | 13/10/15 | Solán Solteras M ^o Concepción | <i>Institución Fernando el Católico</i> | | | | | |
| | | | La Moda en la sociedad aragonesa del siglo XVI | Zaragoza | Institución Fernando el Católico | Intercambio | 2009 | 21 Rústica |
| 23.524 | 13/10/15 | Laborda Yneva José | <i>Institución Fernando el Católico</i> | | | | | |
| | | | El Viaje por Aragón de Don Antonio Ponz | Zaragoza | Institución Fernando el Católico | Intercambio | 2011 | 21 Rústica |
| 23.525 | 13/10/15 | Merino de Diego Amparo | <i>Institución Fernando el Católico</i> | | | | | |
| | | | La Gestión colectiva del agua de riego | Zaragoza | Institución Fernando el Católico | Intercambio | 2006 | 21 Rústica |
| 23.526 | 13/10/15 | Jackson Gabriel | <i>Institución Fernando el Católico</i> | | | | | |
| | | | Joaquín Costa. El fabricante de ideas | Zaragoza | Institución Fernando el Católico | Intercambio | 2012 | 23 Rústica |
| 23.527 | 13/10/15 | García Carrión Marta | <i>Institución Fernando el Católico</i> | | | | | |
| | | | Sin cinematografía no hay nación | Zaragoza | Institución Fernando el Católico | Intercambio | 2007 | 21 Rústica |
| 23.528 | 13/10/15 | Moreno Prieto M ^o del Carmen | <i>Institución Fernando el Católico</i> | | | | | |
| | | | La Jornada Real de Carlos II a Zaragoza | Zaragoza | Institución Fernando el Católico | Intercambio | 2010 | 21 Rústica |
| 23.529 | 13/10/15 | Vallejo Moreu Irene | <i>Institución Fernando el Católico</i> | | | | | |
| | | | Terminología librería y crítico literaria en Marcial | Zaragoza | Institución Fernando el Católico | Intercambio | 2008 | 21 Rústica |
| 23.530 | 13/10/15 | Cortés Arrese Miguel | <i>Institución Fernando el Católico</i> | | | | | |
| | | | Estampas rusas | Zaragoza | Institución Fernando el Católico | Intercambio | 2006 | 21 Rústica |
| 23.531 | 13/10/15 | Monte Acín Ana | <i>Institución Fernando el Católico</i> | | | | | |
| | | | Misticismo y conspiración. Sor María de Agreda en el reinado de Felipe IV | Zaragoza | Institución Fernando el Católico | Intercambio | 2010 | 21 Rústica |

| NUM FECHA | AUTOR | TITULO | LUGAR | EDITOR | COSTE | PROCEDEN | AÑO Cm. Encuad. |
|-----------|----------|--|------------------------|----------------------------------|-------------|-------------|------------------|
| 23.532 | 13/10/15 | García Herrero M ^a del Carmen <i>Institución Fernando el Católico</i> Artesanos de vida. Mujeres de la Edad Media | Zaragoza | Institución Fernando el Católico | Intercambio | Intercambio | 2009 21 Rústica |
| 23.533 | 13/10/15 | Aragües Ana <i>Institución Fernando el Católico</i> Cuentos de Paraiso | Egea de los Caballeros | Institución Fernando el Católico | Intercambio | Intercambio | 2011 20 Rústica |
| 23.534 | 13/10/15 | Jarque Martínez Encarna <i>Institución Fernando el Católico</i> Zaragoza en la monarquía de los Austrias. La política de los ciudadanos honrados (1540-1650) | Zaragoza | Institución Fernando el Católico | Intercambio | Intercambio | 2007 21 Rústica |
| 23.535 | 13/10/15 | <i>Institución Fernando el Católico</i> III Día de la provincia 22-23 agosto 1987 Saldaña | Palencia | Diputación | Donativo | Donativo | 1987 21 Tríptico |
| 23.536 | 13/10/15 | <i>Cultura</i> VIII Día de la provincia 8-9 agosto 1992 Aguilar de Campoo | Palencia | Diputación | Donativo | Donativo | 1992 24 Rústica |
| 23.537 | 13/10/15 | <i>Cultura</i> X Día de la provincia Dueñas 14 de agosto 1994 | Palencia | Diputación | Donativo | Donativo | 1994 22 Rústica |
| 23.538 | 13/10/15 | <i>Cultura</i> XI Día de la provincia Palencia 10 septiembre 1995 | Palencia | Diputación | Donativo | Donativo | 1995 30 Tríptico |
| 23.539 | 13/10/15 | <i>Cultura</i> XII Día de la provincia Saldaña 25 de agosto 1996 | Palencia | Diputación | Donativo | Donativo | 1996 30 Tríptico |
| 23.540 | 13/10/15 | <i>Cultura</i> XIV Día de la provincia Becerril de Campos 12 de julio 1998 | Palencia | Diputación | Donativo | Donativo | 1998 30 Díptico |
| 23.541 | 13/10/15 | <i>Cultura</i> Día de la comarca Villada | Palencia | Diputación | Donativo | Donativo | 1985 21 Díptico |
| 23.542 | 13/10/15 | <i>Cultura</i> Alteraciones en Zaragoza en los años que precedieron al compromiso de Caspe | Zaragoza | Institución Fernando el Católico | Intercambio | Intercambio | 2011 24 Rústica |
| 23.543 | 13/10/15 | <i>Institución Fernando el Católico</i> El Palimpsesto grecolatino como fenómeno librario y textual | Zaragoza | Institución Fernando el Católico | Intercambio | Intercambio | 2006 24 Rústica |
| 23.544 | 13/10/15 | <i>Institución Fernando el Católico</i> Miguel Servet, Historia de un fugitivo | Zaragoza | Institución Fernando el Católico | Intercambio | Intercambio | 2011 24 Rústica |
| 23.545 | 13/10/15 | Martínez Lainez Fernando Vazquez Astorga Mónica El Mundo taurino zaragozano y su expresión gráfica. Historia y tradición durante los siglos XVIII-XIX | Zaragoza | Institución Fernando el Católico | Intercambio | Intercambio | 2006 2 Rústica |
| 23.546 | 13/10/15 | <i>Institución Fernando el Católico</i> En el entorno de las aguas luminosas. El cruceo universitario, 1933 | Zaragoza | Institución Fernando el Católico | Intercambio | Intercambio | 2009 24 Rústica |
| 23.547 | 13/10/15 | Artal Burriel Angel <i>Institución Fernando el Católico</i> Historias municipales aragonesas. Un ensayo | Zaragoza | Institución Fernando el Católico | Intercambio | Intercambio | 2010 24 Rústica |



| NUM | FECHA | AUTOR | TITULO | LUGAR | EDITOR | COSTE | PROCEDEN | AÑO Cm. | Encuad. |
|--------|----------|-------------------------------|---|----------|----------------------------------|-------|-------------|---------|------------|
| 23.548 | 13/10/15 | | bibliográfico <i>Institución Fernando el Católico</i> Estrategias territoriales de desarrollo rural <i>Institución Fernando el Católico</i> | Zaragoza | Institución Fernando el Católico | | Intercambio | 2006 | 24 Rústica |
| 23.549 | 13/10/15 | | Viento y riego. La variabilidad del viento en Aragón y su influencia en el riego por aspersión <i>Institución Fernando el Católico</i> | Zaragoza | Institución Fernando el Católico | | Intercambio | 2010 | 24 Rústica |
| 23.550 | 13/10/15 | Normante y Carcavilla Lorenzo | Proposiciones de economía civil y comercio y otros escritos <i>Institución Fernando el Católico</i> | Zaragoza | Institución Fernando el Católico | | Intercambio | 2008 | 24 Rústica |
| 23.551 | 13/10/15 | Rodríguez Suárez Luisa Paz | El Diario como forma de escritura y pensamiento en el mundo contemporáneo <i>Institución Fernando el Católico</i> | Zaragoza | Institución Fernando el Católico | | Intercambio | 2011 | 24 Rústica |
| 23.552 | 13/10/15 | Almazán Tomás David | Arte, vino y viñas: La cultura del vino en el Patrimonio Artístico de la DO Cariñena <i>Institución Fernando el Católico</i> | Zaragoza | Institución Fernando el Católico | | Intercambio | 2007 | 30 Rústica |
| 23.553 | 13/10/15 | Arnal Purroy Mª Luisa | Estudios sobre disponibilidad léxica en los jóvenes aragoneses <i>Institución Fernando el Católico</i> | Zaragoza | Institución Fernando el Católico | | Intercambio | 2008 | 24 Rústica |
| 23.554 | 13/10/15 | Costa Joaquín | Estudios ibéricos (1891-1895) <i>Institución Fernando el Católico</i> | Zaragoza | Institución Fernando el Católico | | Intercambio | 2011 | 24 Rústica |
| 23.555 | 13/10/15 | | Mecenazgo y humanidades en tiempos de hastanosa <i>Institución Fernando el Católico</i> | Zaragoza | Institución Fernando el Católico | | Intercambio | 2008 | 24 Rústica |
| 23.556 | 13/10/15 | Sánchez Mollado José María | Arbitristas aragoneses de los siglos XVI y XVII. Textos <i>Institución Fernando el Católico</i> | Zaragoza | Institución Fernando el Católico | | Intercambio | 2009 | 24 Rústica |
| 23.557 | 13/10/15 | | Universo de micromundos <i>Institución Fernando el Católico</i> | Zaragoza | Institución Fernando el Católico | | Intercambio | 2009 | 24 Rústica |
| 23.558 | 13/10/15 | Gamarrà Chopò Yolanda | Lecciones sobre justicia internacional <i>Institución Fernando el Católico</i> | Zaragoza | Institución Fernando el Católico | | Intercambio | 2009 | 24 Rústica |
| 23.559 | 13/10/15 | | La Pintura gótica durante el siglo XV en tierras de Aragón y en otros territorios peninsulares <i>Institución Fernando el Católico</i> | Zaragoza | Institución Fernando el Católico | | Intercambio | 2007 | 24 Rústica |
| 23.560 | 13/10/15 | Martínez Molina Javier | El Conjunto palaciego de los Condes de Aranda en la villa de Eplia <i>Institución Fernando el Católico</i> | Zaragoza | Institución Fernando el Católico | | Intercambio | 2010 | 24 Rústica |
| 23.561 | 13/10/15 | Alares López Gustavo | Diccionario biográfico de los conserjeros de la institución "Fernando el Católico" <i>Institución Fernando el Católico</i> | Zaragoza | Institución Fernando el Católico | | Intercambio | 2008 | 24 Rústica |
| 23.562 | 13/10/15 | Altiaga Jiménez José Luis | El Estudio de Filología de Aragón. Historia de institución y de una época <i>Institución Fernando el Católico</i> | Zaragoza | Institución Fernando el Católico | | Intercambio | 2011 | 24 Rústica |
| 23.563 | 13/10/15 | Falcón Pérez Mª Isabel | Zaragoza en el siglo XV. Morfología urbana. <i>Institución Fernando el Católico</i> | Zaragoza | Institución Fernando el Católico | | Intercambio | 2011 | 24 Rústica |

| <u>NUM</u> | <u>FECHA</u> | <u>AUTOR</u> | <u>TITULO</u> | <u>LUGAR</u> | <u>EDITOR</u> | <u>PROCEDEN</u> | <u>COSTE</u> | <u>AÑO</u> | <u>Cm. Encuad.</u> |
|------------|--------------|---------------------------|---|--------------|----------------------------------|-----------------|--------------|------------|--------------------|
| 23.564 | 13/10/15 | | huertas y término municipal <i>Institución Fernando el Católico</i> Pergaminos aragoneses del fondo Sástago: siglo XV <i>Institución Fernando el Católico</i> | Zaragoza | Institución Fernando el Católico | Intercambio | | 2007 | 24 Rústica |
| 23.565 | 13/10/15 | Morejón Ramos José Alipio | Nobleza y humanismo. Martín de Gurrea y Aragón <i>Institución Fernando el Católico</i> | Zaragoza | Institución Fernando el Católico | Intercambio | | 2009 | 24 Rústica |
| 23.566 | 22/10/15 | | Día de la comarca Cervera de Pisuerga 3 de agosto 1986 <i>Cultura</i> | Palencia | Diputación | Donativo | | 1986 | 24 Dúptico |
| 23.567 | 22/10/15 | | Día de la provincia Carrión de los Condes 24-25 de agosto 1985 <i>Cultura</i> | Palencia | Diputación | Donativo | | 1985 | 23 rústica |
| 23.568 | 22/10/15 | | VII día de la provincia 25 de agosto 1991 Baltanás <i>Cultura</i> | Palencia | Diputación | Donativo | | 1991 | 24 Rústica |
| 23.569 | 22/10/15 | | VII día de la provincia 25 de agosto 1991 Baltanás <i>Cultura</i> | Palencia | Diputación | Donativo | | 1991 | 24 Rústica |
| 23.570 | 22/10/15 | | IX Día de la provincia 25 de julio 1993 Frómista <i>Cultura</i> | Palencia | Diputación | Donativo | | 1993 | 22 Rústica |
| 23.571 | 22/10/15 | | XV Día de la provincia 25 de julio de 1999 Villacazar de Sirga <i>Cultura</i> | Palencia | Diputación | Donativo | | 1999 | 21 Triptico |
| 23.572 | 22/10/15 | | XVI Día de la provincia Herrera de Pisuerga 11 de junio de 2000 <i>Cultura</i> | Palencia | Diputación | Donativo | | 2000 | 21 Dúptico |
| 23.573 | 22/10/15 | | XVI Día de la provincia Herrera de Pisuerga 11 de junio de 2000 <i>Cultura</i> | Palencia | Diputación | Donativo | | 2000 | 21 Dúptico |
| 23.574 | 22/10/15 | | IX Premio Palencia para obras de teatro <i>cultura</i> | Palencia | Diputación | donativo | | 1978 | 32 1 hoja |
| 23.575 | 22/10/15 | | Concursos pintura redacción con motivo del día de la provincia <i>cultura</i> | Palencia | Cultura | Donativo | | 1991 | 48 1 hoja |
| 23.576 | 26/10/15 | Naan El | Código de Barros <i>Donado por el Grupo El Naán</i> | Dueñas | Eldana estudio | Donativo | | 2014 | 13 CD |
| 23.577 | 26/10/15 | | Arquitectura gótica y barroca en Almansa. Nuevas aportaciones | Albacete | Diputación | Intercambio | | 2015 | 24 Rústica |
| 23.578 | 26/10/15 | Benlloch Martí Vicente | Arboles singulares de la provincia de Albacete | Albacete | Diputación | Intercambio | | 2015 | 25 Cartoné |
| 23.579 | 26/10/15 | | 25 años de ingenierías agrarias en Palencia <i>Fomento</i> | Valladolid | Universidad | Donativo | | 2000 | 24 Rústica |
| 23.580 | 30/10/15 | | La Otra Palencia | Palencia | s.c. | Donativo | | 2014 | 21 Rústica |



| NUM | FECHA | AUTOR | TITULO | LUGAR | EDITOR | COSTE | PROCEDEN | AÑO Cm. Encuad. |
|--------|----------|-----------------------------|---|------------|--------------------------------|---------------|----------|-----------------|
| 23.581 | 30/10/15 | | <i>Donado por Alfredo Trigueros Andrés</i> | | | | | |
| | | | Un palomar con vistas | Palencia | Diputación | Donativo | 2015 | 21 Díplico |
| | | | <i>Cultura</i> | | | | | |
| 23.582 | 30/10/15 | | Un palomar con vistas | Palencia | Diputación | Donativo | 2015 | 21 Díplico |
| 23.583 | 30/10/15 | | Un palomar con vistas | Palencia | Diputación | Donativo | 2015 | 21 Díplico |
| 23.584 | 3/1/15 | Valero de la Rosa Elvira | El Urbanismo en Albacete en la baja Edad Media | Albacete | Instituto de Estudios Albacete | Intercambio | 2015 | 24 Rustica |
| | | | <i>Diputación de Albacete</i> | | | | | |
| 23.585 | 3/1/15 | Talavera Sotoeca José | La Iglesia de el Salvador de la Roda de albacete | Albacete | Instituto de Estudios Albacete | Intercambio | 2015 | 24 Rustica |
| | | | <i>Estudio histórico-artístico</i> | | | | | |
| | | | <i>Diputación de Albacete</i> | | | | | |
| 23.586 | 4/1/15 | | Archivo de la villa archivo de la vida | Madrid | Archivo de la villa | Donativo | 2015 | 25 Tríptico |
| 23.587 | 4/1/15 | Cabeza Antonio | Facción y mecenazgo en la Roma de Felipe II: una red castellana en la corte pontificia | Roma | Gangemi Editori | Donativo | 2015 | 24 Rustica |
| | | | <i>Separata de I Rapporitura Roma e Madrid nei secoli XVI e XVII: Arte diplomazia e politica. Donado por Antonio Ca</i> | | | | | |
| 23.588 | 5/1/15 | Caro Gallego Cristina | Arquitectura del recinto ferial de Albacete | Albacete | Instituto de Estudios Albacete | Intercambio | 2015 | 21 Rustica |
| | | | <i>Diputación de Albacete</i> | | | | | |
| 23.589 | 5/1/15 | Pedrero Alonso Jesus | Las Aceñas de olivares | Zamora | Ayuntamiento | Donativo | 2005 | 15 Rustica |
| | | | <i>Donado por Javier Moreno Lázaro</i> | | | | | |
| 23.590 | 5/1/15 | Geoffroy R. | Técnica molinera | Madrid | Grupo nacional harinero | Donativo | 1963 | 24 Rustica |
| | | | <i>Donado por Javier Moreno Lázaro</i> | | | | | |
| 23.591 | 5/1/15 | Ruiz Martín Felipe | Pequeño capitalismo gran capitalismo. Simón ruiz y sus negocios en Florencia | Barcelona | Editorial critica | Intercambio | 1990 | 20 Rustica |
| | | | <i>Donado por Javier Moreno Lázaro</i> | | | | | |
| 23.592 | 5/1/15 | Robledo Hernández Ricardo | La Renta de la tierra en Castilla la vieja y León (1836-1913) | Madrid | Banco de España | Donativo | 1984 | 24 Rustica |
| | | | <i>Donado por Javier Moreno Lázaro</i> | | | | | |
| 23.593 | 5/1/15 | Dávila Rosa M ^{ra} | Diccionario histórico de telas y tejidos | Valladolid | Junta de Castilla y León | Donativo | 2004 | 25 Cartóné |
| | | | <i>Donado por Javier Moreno Lázaro</i> | | | | | |
| 23.594 | 5/1/15 | | Watermills and windmills | Norwich | | Donativo | 1986 | 17 Rustica |
| | | | <i>Donado por Javier Moreno Lázaro</i> | | | | | |
| 23.595 | 5/1/15 | | Molinos de Holanda | Nederland | | Donativo | ca1982 | 21 Rustica |
| | | | <i>Donado por Javier Moreno Lázaro</i> | | | | | |
| 23.596 | 5/1/15 | Vince John | Discovering Windmills | | | Donativo | 1987 | 18 Rustica |
| | | | <i>Donado por Javier Moreno</i> | | | | | |
| 23.597 | 5/1/15 | Vince John | Discovering watermills | | | Donativo | | 18 Rustica |
| | | | <i>Donado por Javier Moreno</i> | | | | | |
| 23.598 | 9/11/15 | Nicolas Maria Pilar | Jugar con refranes. Itinerario de animación lectora para todo un año escolar. | Valencia | Brief editorial | 11.540 Compra | 2012 | 21 Rustica |
| | | | <i>Libreria Entrelneas</i> | | | | | |
| 23.599 | 9/11/15 | Luna Alba de | Ella | Madrid | Erde Ediciones | 18.270 Compra | 2015 | 22 Rustica |
| 23.600 | 9/11/15 | | Palencia. Mapas provinciales de España | Madrid | Centro nacional de informacio | 5.770 Compra | 2014 | 24 Hoja |

| <u>NUM</u> | <u>FECHA</u> | <u>AUTOR</u> | <u>TITULO</u> | <u>LUGAR</u> | <u>EDITOR</u> | <u>COSTE</u> | <u>PROCEDEN</u> | <u>AÑO Cm.</u> | <u>Encuad.</u> |
|------------|--------------|----------------------------|---|--------------|---------------------------------|--------------|-----------------|----------------|----------------|
| 23.601 | 9/11/15 | | Palencia. Mapas provinciales de España | Madrid | Centro nacional de informació | 5.770 | Compra | 2014 | 24 Hoja |
| 23.602 | 9/11/15 | | Palencia. Mapas provinciales de España | Madrid | Centro nacional de informació | 5.770 | Compra | 2014 | 24 Hoja |
| 23.603 | 9/11/15 | Martín Ocasar Elías | Aguilar y su gusto son. Campanas del municipio | Palencia | Eliás Martín Ocasar | 9.610 | Compra | 2015 | 21 Rústica |
| 23.604 | 9/11/15 | Román Ibañez Wifredo | Combate en la Montaña. El frente de Palencia y Cantabria en la guerra civil | Palencia | Ediciones Aruz | 20.190 | Compra | 2015 | 24 Rústica |
| 23.605 | 9/11/15 | | Combate en la Montaña. El frente de Palencia y Cantabria en la guerra civil | Palencia | Ediciones Aruz | 20.190 | Compra | 2015 | 1 Rústica |
| 23.606 | 9/11/15 | Casado Cuevas Carlos | Otero de Guardo. Agua y montaña | Madrid | Visión libros | 19.230 | Compra | 2015 | 24 Rústica |
| 23.607 | 9/11/15 | Casado Cuevas Carlos | Otero de Guardo. Agua y montaña | Madrid | Visión libros | 19.230 | Compra | Visión | 24 Rústica |
| 23.608 | 9/11/15 | Aparicio Fernández Asier | Ventolino y el rapto real | Valladolid | Gatón editores | 11.530 | Compra | 2015 | 24 Rústica |
| 23.609 | 9/11/15 | Ruiz Herrero Elpidio | Aliento de la aurora | Palencia | MdeS | 9.610 | Compra | 2015 | 21 Rústica |
| 23.610 | 9/11/15 | Jon Folla Daniel | La Importancia de quedar el último | Alicante | Editorial Circulo Rojo | 16.340 | Compra | 2015 | 21 Rústica |
| 23.611 | 9/11/15 | Castrillo Toribios Benicio | Guardianes y un sueño | Burgos | Editorial dóseles | 19.230 | Compra | 2014 | 24 Rústica |
| 23.612 | 11/11/15 | Sánchez Astain José Angel | Economía y finanzas en la guerra civil española (1936-1939) | Madrid | Real Academia de la Historia | | Donativo | 1999 | 21 Rústica |
| 23.613 | 11/11/15 | Tuñón de Lara Manuel | Donado por Javier Moreno Lázaro Historia de España | Madrid | Editorial Labor | | Donativo | | 22 Rústica |
| 23.614 | 11/11/15 | | Donado por Javier Moreno Lázaro Consumo, condiciones de vida y comercialización | Valladolid | Junta de Castilla y León | | Donativo | 1999 | 25 Cartóné |
| 23.615 | 11/11/15 | | Donado por Javier Moreno Lázaro El Primer franquismo. España durante la Segunda Guerra Mundial | Madrid | Siglo veintiuno editores | | Donativo | 1989 | 21 Rústica |
| 23.616 | 11/11/15 | Olavarri Rogelio | Donado por Javier Moreno Lázaro Cantabria en el siglo XX | Salamanca | Ediciones Tantin | | Donativo | 1987 | 21 Rústica |
| 23.617 | 11/11/15 | Hoyo Aparicio Andrés | Donado por Javier Moreno Lázaro Ferrocarriles y banca. La crisis de la década en 1860 en Santander | Santander | Cámara oficial de comercio, in | | Donativo | 1988 | 22 Rústica |
| 23.618 | 11/11/15 | Dominguez Martín Rafael | Donado por Javier Moreno Lázaro El Campesino y mercado en el Norte de España, 1750-1880 | Santander | Universidad de Cantabria | | Donativo | 1996 | 21 Rústica |
| 23.619 | 11/11/15 | | Donado por Javier Moreno Lázaro / Visión del reinado de Isabel La Católica / Julio Valdeón Barunque (ed) | Valladolid | Instituto Universitario de Hist | | Donativo | 2004 | 21 Rústica |
| 23.620 | 11/11/15 | Dominguez Martín Rafael | Donado por Javier Moreno Lázaro La Riqueza de las regiones. Las desigualdades económicas regionales en España, 1700-2000 | Madrid | Alianza Editorial | | Donativo | 2002 | 18 Rústica |
| 23.621 | 11/11/15 | | Donado por Javier Moreno Lázaro Mercado y desarrollo económico en la España contemporánea | Santander | Siglo veintiuno de España Edit | | Donativo | 1986 | 21 Rústica |
| | | | Donado por Javier Moreno Lázaro | | | | | | |

pleg.

pleg.



| NUM | FECHA | AUTOR | TITULO | LUGAR | EDITOR | COSTE | PROCEDEN | AÑO Cm. Encuad. |
|--------|----------|----------------------------------|---|----------------|---------------------------------|---------------|----------|-----------------|
| 23.622 | 11/11/15 | Ruiz Martin Felipe | Los Alumbres españoles. Un índice de la coyuntura económica autropea en el siglo XVI <i>Donado por Javier Moreno Lázaro</i> La Agricultura en el desarrollo capitalista español 1940-1970 <i>Donado por Javier Moreno Lázaro</i> | Madrid | Fundacion Española dee histor | Donativo | 2005 | 21 Rustica |
| 23.623 | 11/11/15 | Leal José Luis | Recueil de planches, sur les sciences, les arts iberaux, et les arts mechaniques. Agriculture <i>Donado por Javier Moreno Lázaro</i> | Madrid | Ministerio de agricultura, pesc | Donativo | 1986 | 21 Rustica |
| 23.624 | 11/11/15 | | Historia del Banco de Crédito industrial <i>Donado por Javier Moreno Lázaro</i> El Viraje proteccionista en la Restauracion La politica comercial española, 1875-1895 <i>Donado por Javier Moreno Lázaro</i> | Madrid | Alianza Editorial | Donativo | 1986 | 21 Rustica |
| 23.625 | 12/11/15 | Tortella Gabriel | De mitos y milagros. el instituto nacional de autarquia (1941-1963) <i>Donado por Javier Moreno Lázaro</i> | Soria | Fundacion duques de Soria | Donativo | 2000 | 24 Rustica |
| 23.626 | 12/11/15 | Serrano Sanz José M ^o | Tirilladoras y tractores. energia, tecnologia e industria..... <i>Donado por Javier Moreno Lázaro</i> | Sevilla | Universidad | Donativo | 2000 | 24 Rustica |
| 23.627 | 12/11/15 | Gomez Mendoza Antonio | La Virgen de la Vega y San Roque. Melgar de Yuso 2015 | Melgar de Yuso | Ayuntamiento | Donativo | 2015 | 15 Rustica |
| 23.628 | 12/11/15 | Martinez Ruiz José Ignacio | Real Fundacion de toledo. 10 aniversario 1989-1999 | Toledo | Real Fundacion de Toledo | Donativo | 2000 | 27 Rustica |
| 23.629 | 12/11/15 | | Real Fundacion de Toledo. Museo Victorio Macho Roca Tarpeya | Toledo | Real Fundacion de toledo | Donativo | 1999 | 24 Rustica |
| 23.630 | 16/11/15 | | Memoria 1998 | Toledo | Real Fundacion de Toledo | Donativo | 1998 | 22 Rustica |
| 23.631 | 16/11/15 | | El Escultor Victorio Macho. Monumentos de España y América. (Hoja didáctica) | s.l. | Real Fundacion de toledo | Donativo | ca.2000 | 30 Dptico |
| 23.632 | 16/11/15 | | El Escultor Victorio Macho. Vida y Obra | Toledo | Real Fundacion de Toledo | Donativo | c.a.200 | 30 Dptico |
| 23.633 | 16/11/15 | | El Escultor Victorio Macho. La Madre y MI hermano Marcelo | s.l. | Real Fundacion de Toledo | Donativo | c.a2000 | 30 Dptico |
| 23.634 | 16/11/15 | | Museo Victorio Macho | Toledo | Real fundacion de Toledo | Donativo | c.a2000 | 21 Triptico |
| 23.635 | 16/11/15 | | El Paseo del loco | Ayuntamiento | Aguilar de Campoo | Donativo | c.a2010 | 21 Dptico |
| 23.636 | 16/11/15 | | Reciclarte. Relatar para reciclar | Palencia | Consorcio provincial de residu | Donativo | 2015 | 21 Rustica |
| 23.637 | 16/11/15 | | Reciclarte. Relatar para reciclar | Palencia | Consorcio provincial de residu | Donativo | 2015 | 21 Rustica |
| 23.638 | 19/11/15 | | Consorcio provincial de residuos | Palencia | Consorcio provincial de residu | Donativo | 2015 | 21 Rustica |
| 23.639 | 19/11/15 | | Reciclarte. Relatar para reciclar | Palencia | Consorcio provincial de residu | Donativo | 2015 | 21 Rustica |
| 23.640 | 19/11/15 | | Consorcio provincial de residuos | Palencia | Consorcio provincial de residu | Donativo | 2015 | 21 Rustica |
| 23.641 | 19/11/15 | | Album familiar de Albacete | Albacete | Diputacion | Intercambio | 2015 | 25 Cartóné |
| 23.642 | 28/11/15 | Coya Martin J.M. | Instituto de estudios albacetenses La Luz más oscura <i>Libreria entrelinaas</i> | Bilbao | Nova Casa Editorial | 16.340 Compra | 2015 | 21 Rustica |

| <u>NUM</u> | <u>FECHA</u> | <u>AUTOR</u> | <u>TITULO</u> | <u>LUGAR</u> | <u>EDITOR</u> | <u>COSTE</u> | <u>PROCEDEN</u> | <u>AÑO</u> | <u>Cm. Encuad.</u> |
|------------|--------------|----------------------------------|--|--------------|----------------------------------|---------------|-----------------|------------|--------------------|
| 23.643 | 28/11/15 | Caballero Fernando | La Ultima modelo del palacio provincial <i>Hoja del Norte de Castilla 23/11/2015</i> | Palencia | El Norte de Castilla | Donativo | | 2015 | 37 hoja |
| 23.644 | 30/11/15 | | Adri Cerrato palentino | Palencia | Adri Cerrato Palentino | Donativo | | 2015 | 22 Rústica |
| 23.645 | 30/11/15 | | Adri Cerrato palentino | Palencia | Adri Cerrato Palentino | Donativo | | 2015 | 22 Rústica |
| 23.646 | 30/11/15 | | Adri Cerrato palentino | Palencia | Adri Cerrato Palentino | Donativo | | 2015 | 22 Rústica |
| 23.647 | 1/12/15 | | Legislación archivística española | Madrid | ANABAD | Intercambio | | 2015 | 20 CD |
| 23.648 | 2/12/15 | Ruiz Alonso Rafael | Esgrafiado <i>Diputación de Segovia</i> | Segovia | Instituto de la cultura tradicio | Intercambio | | 2015 | 28 Cartóné |
| 23.649 | 4/12/15 | Reque José A. | Diagnóstico Selvícola <i>Donado por José A. Reque</i> | Valladolid | Universidad | Donativo | | 2015 | 30 Rústica |
| 23.650 | 4/12/15 | Reque José A. | Del monte al rodal Manual Sig de inventario forestal <i>Donado por José A. Reque</i> | Valladolid | Universidad | Donativo | | 2011 | 30 Rústica |
| 23.651 | 4/12/15 | Reque José A. | Del monte al rodal Manual Sig de inventario forestal <i>Donado por José A. Reque</i> | Valladolid | Universidad | Donativo | | 2011 | 30 Rústica |
| 23.652 | 4/12/15 | González Minguéz César | Itinerario y registaa de Fernando IV de Castilla (1295-1312) <i>Donado por César González- Minguéz</i> | Bilbao | Universidad | Donativo | | 2015 | 29 Rústica |
| 23.653 | 14/12/15 | Villegas David | Escalar en Palencia. Vías de escalada deportiva y escalada clásica en la provincia <i>Deportes</i> | Palencia | Diputación | Donativo | | 2015 | 15 Rústica |
| 23.654 | 14/12/15 | | Escalar en Palencia. Vías de escalada deportiva y escalada clásica en la provincia <i>Deportes</i> | Palencia | Diputación | Donativo | | 2015 | 15 Rústica |
| 23.655 | 14/12/15 | | Escalar en Palencia. Vías de escalada deportiva y escalada clásica en la provincia <i>Deportes</i> | Palencia | Diputación | Donativo | | 2015 | 15 Rústica |
| 23.656 | 14/12/15 | Sanchez Robles Miguel | Las Palabras oscuras | Zamora | Florían de Ocampo | Intercambio | | 2015 | 20 Rústica |
| 23.657 | 14/12/15 | Hernandez Fernando Miguel | La Ultima arquitectura de los descalzos: el convento de San Francisco de Fermoselle (Zamora) | Zamora | Instituto de estudios zamoran | Intercambio | | 2014 | 24 Rústica |
| 23.658 | 17/12/15 | Ruiz Ausin Miguel | Cincuenta años del club de montaña Espigüete <i>Cultura</i> | Palencia | Club de montaña Espigüete | Donativo | | 2015 | 24 Rústica |
| 23.659 | 17/12/15 | Ruiz Ausin Miguel | Cincuenta años del club de montaña Espigüete <i>Cultura</i> | Palencia | Club de montaña Espigüete | Donativo | | 2015 | 24 Rústica |
| 23.660 | 17/12/15 | Ruiz Ausin Miguel | Cincuenta años del club de montaña Espigüete <i>Cultura</i> | Palencia | Club de montaña Espigüete | Donativo | | 2015 | 24 Rústica |
| 23.661 | 17/12/15 | | X Concurso provincial de Belenes | Palencia | Diputación | Donativo | | 2015 | 21 Triptico |
| 23.662 | 17/12/15 | | X Concurso provincial de Belenes | Palencia | Diputación | Donativo | | 2015 | 21 Triptico |
| 23.663 | 17/12/15 | | X Concurso provincial de Belenes | Palencia | Diputación | Donativo | | 2015 | 21 Triptico |
| 23.664 | 18/12/15 | DIEGO, Diego de / Francisco Herr | Provincia de Palencia Material cartográfico : | Palencia | Diario Palentino | Ser. Técnicos | | 1933 | 85 |



| NUM | FECHA | AUTOR | TÍTULO | LUGAR | EDITOR | COSTE | PROCEDEN | AÑO Cm. | Encuad. |
|--------|----------|--------------------------|--|----------|-------------------------------|--------|----------|---------|------------|
| 23.665 | 18/12/15 | Rosa Julio Justo de la | Itinerario de carreteras y caminos vecinales / por Diego de Diego y Francisco Herrero <i>l mapa : col. : 85x58 cm. Fotocopia en color</i> | Alicante | Círculo rojo | 16.340 | Compra | 2015 | 21 Rústica |
| 23.666 | 18/12/15 | Mañueco Tello | <i>Que no te acojone la vida</i> <i>librería entrelíneas</i> | Madrid | PR ediciones | | Compra | 2015 | 22 Rústica |
| 23.667 | 18/12/15 | Vandenhoeck | No eran dioses, curiosidades de la conquista de América <i>librería entrelíneas</i> | Gotingae | In aedibus Vandenhoeck et rup | 86.530 | Compra | 2015 | 25 Cartoné |
| 23.668 | 18/12/15 | | Iberia pontificia Hispaniae et portvgallie <i>librería entrelíneas</i> | Palencia | Diputación | | Donativo | 2015 | 21 diptico |
| 23.669 | 18/12/15 | | Entre Navidades y Reyes. Los pueblos de barro | Palencia | Palencia | | Donativo | 2015 | 21 diptico |
| 23.670 | 18/12/15 | | Entre Navidades y Reyes. Los pueblos de barro | Palencia | Diputación | | Donativo | 2015 | 21 diptico |
| 23.671 | 18/12/15 | | Navidad 2015 | Palencia | Diputación | | Donativo | 2015 | 21 hoja |
| 23.672 | 18/12/15 | | Navidad 2015 | Palencia | Diputación | | Donativo | 2015 | 21 hoja |
| 23.673 | 18/12/15 | | Navidad 2015 | Palencia | Diputación | | Donativo | 2015 | 21 hoja |
| 23.674 | 18/12/15 | | Belén a Belén. Recorrido belenista por Palencia | Palencia | Diputación | | Donativo | 2015 | 21 Diftico |
| 23.675 | 18/12/15 | | Belén a Belén. recorrido belenista por Palencia | Palencia | Diputación | | Donativo | 2015 | 21 Diftico |
| 23.676 | 18/12/15 | | Bahillo, lugar de Behetria. Señores y señorios | Palencia | Diputación | | Donativo | 2015 | 21 Diftico |
| 23.677 | 21/12/15 | Rodríguez Burgos José A. | <i>Donado por José antonio Rodriguez Burgos</i> | Palencia | Jose A. Rodriguez burgos | | Donativo | 2015 | 30 Rústica |
| 23.678 | 29/12/15 | | <i>Calendario 2016</i> <i>Turismo</i> | Palencia | Diputación | | Donativo | 2015 | 40 Rústica |
| 23.679 | 29/12/15 | | <i>Calendario 2016</i> <i>Turismo</i> | Palencia | Diputación | | Donativo | 2015 | 40 Rústica |
| 23.680 | 29/12/15 | | <i>Calendario 2016</i> <i>Turismo</i> | Palencia | Diputación | | Donativo | 2015 | 40 Rústica |
| 23.681 | 29/12/15 | | <i>Calendario 2016</i> <i>Turismo</i> | Palencia | Diputación | | Donativo | 2015 | 18 Rústica |
| 23.682 | 29/12/15 | | <i>Calendario 2016</i> <i>Turismo</i> | Palencia | Diputación | | Donativo | 2015 | 18 Rústica |
| 23.683 | 29/12/15 | | <i>Calendario 2016</i> <i>Turismo</i> | Palencia | Diputación | | Donativo | 2015 | 18 Rústica |
| 23.684 | 29/12/15 | | Beca José Antonio Martín Boadilla | Palencia | Diputacion | | Donativo | 2015 | 21 hoja |
| 23.685 | 29/12/15 | | Beca José Antonio Martín Boadilla | Palencia | Diputacion | | Donativo | 2015 | 21 hoja |
| 23.686 | 29/12/15 | | Beca José Antonio Martín Boadilla | Palencia | Diputacion | | Donativo | 2015 | 21 hoja |
| 23.687 | 29/12/15 | | Feliz Navidad 2015-2016 Palencia | Palencia | Ayuntamiento | | Donativo | 2015 | 21 Rústica |



Listado de libros adquiridos por la E.U.E. durante el año 2015

RELACIÓN DE LIBROS ADQUIRIDOS POR LA E.U.E. DURANTE EL EJERCICIO 2015

| <u>FECHA ENTRADA</u> | <u>TÍTULO</u> | <u>AUTOR</u> | <u>EDITORIAL</u> |
|----------------------|---------------|--------------|------------------|
|----------------------|---------------|--------------|------------------|

ENERO

| | | | |
|--|--|--|--|
| | | | |
|--|--|--|--|

FEBRERO

| | | | |
|--|--|--|--|
| | | | |
|--|--|--|--|

MARZO

| | | | |
|--|--|--|--|
| | | | |
|--|--|--|--|

ABRIL

| | | | |
|--|--|--|--|
| | | | |
|--|--|--|--|

MAYO

| | | | |
|------------|---|----------------------|------------------|
| 05/05/2015 | Ser Enfermera. | Frouchtmann Susana | PLATAFORMA |
| 05/05/2015 | Salir de la noche.-Por una Enfermería Humanizada. | Bermejo, José Carlos | SAL TERRAE |
| 05/05/2015 | La Comunicación con el Paciente | Merayo,Bravo... | ELSEVIER |
| 05/05/2015 | FOCUS.-Desarrollar la atención para alcanzar la excelencia. | Goleman, Daniel | KAIROS |
| 05/05/2015 | Inteligencia Espiritual. | Francesc Torralba | PLATAFORMA |
| 05/05/2015 | Acompañamiento espiritual en cuidados paliativos. | Bermejo, José Carlos | SAL TERRAE |
| 05/05/2015 | Estoy en Duelo. | Bermejo, José Carlos | PPC |
| 05/05/2015 | La Relación de Ayuda en el Duelo. | Sánchez Sánchez, Ez. | SAL TERRAE |
| 05/05/2015 | La Civilización Empática. | Rifkin Jeremy. | PAIDOS |
| 05/05/2015 | Levantarse y Luchar. | Santos Rafaela | CONECTA |
| 05/05/2015 | La Vida que Florece | Martin E.P. Seligman | Ediciones B, S.A |
| 05/05/2015 | ¿Qué es la Dignidad Humana? | Torralba Reselló F. | HERDER |
| 05/05/2015 | ¿Para qué sirve realmente LA ETICA? | Cortina Adela. | PAIDOS |
| 05/05/2015 | El Arte de Cuidar: Atender, dialogar y responder | Domingo Moratalla A | RIALP, S.A. |
| 05/05/2015 | Aspectos Psicosociales acerca de la muerte. | Oroz Ezcurra Charo | EUNATE |

JUNIO

| | | | |
|--|--|--|--|
| | | | |
|--|--|--|--|

JULIO

| | | | |
|--|--|--|--|
| | | | |
|--|--|--|--|

AGOSTO

| | | | |
|--|--|--|--|
| | | | |
|--|--|--|--|

SEPTIEMBRE

| | | | |
|--|--|--|--|
| | | | |
|--|--|--|--|



OCTUBRE

| | | | |
|--|--|--|--|
| | | | |
|--|--|--|--|

NOVIEMBRE

| | | | |
|--|--|--|--|
| | | | |
|--|--|--|--|

DICIEMBRE

| | | | |
|--|--|--|--|
| | | | |
|--|--|--|--|