

CONVOCATORIA DE AYUDAS DESTINADAS A LA PROMOCION DE VOLUNTARIADO AMBIENTAL EN LA PROVINCIA DE PALENCIA, EN LA RECUPERACIÓN AMBIENTAL DE ESPACIOS DE USO COMÚN.



PALENCIA A HUEBRA



**Diputación
DE PALENCIA**

Presentación:

En la provincia de Palencia existen numerosos pueblos muy escasos de población, pero llenos de ilusión y ganas de colaborar.

La mayor motivación de estos pueblos es mantener el pueblo vivo, de forma que con la colaboración de sus habitantes las zonas rurales no pierdan sus valores ambientales y culturales.

Ante esta situación la Diputación de Palencia crea la iniciativa "PALENCIA A HUEBRA", al objeto de poner a disposición las herramientas necesarias para que los propios habitantes de esos pequeños pueblos puedan implicarse en la mejora de su entorno mas inmediato.

Significado de A HUEBRA: llamar a huebra, en nuestro mundo rural, se refería a reclamar a la población la realización de trabajos comunitarios. Arreglos de caminos, reparaciones, limpieza de calles y los entornos, arreglos de edificios municipales... en definitiva mantener y mejorar las infraestructuras rurales. Dependiendo de la edad, el número de personas, etc., cada vecino tenía la obligación de realizar un trabajo determinado.

Objetivos de la iniciativa "Palencia A HUEBRA"

El objetivo fundamental de esta iniciativa es promover entre la población de Palencia acciones de voluntariado para que los propios vecinos de los municipios palentinos puedan mejorar y mantener los espacios comunes de su localidad.

De esta manera se recuperara el espíritu de colaboración entre vecinos, los cuales trabajan unidos para mejorar y mantener vivo su pueblo.

Las posibles acciones son las que se detallan:

- Adecuación ambiental de espacios comunes de uso habitual.
- Restauración de zonas degradadas para que recuperen sus propiedades ecológicas.
- Restauración de elementos no naturales ligados a la cultura rural o popular.
- Ajardinamiento con especies adaptadas a la zona y que necesiten el mínimo mantenimiento.
- "monumento a la vida" es decir, la plantación de un especie emblemática de la zona, vinculada a la localidad por razones culturales, ambientales o tradicionales.

- Recuperación y ajardinamiento de zonas degradadas.
- Embellecimiento de calles y barrios, así como la restauración u mantenimiento de edificios e infraestructuras municipales.
- Muchas otras actividades no incluidas en esta relación, pero que favorezcan la cooperación y colaboración entre vecinos.

Criterios a cumplir para acceder convocatoria "Palencia A HUEBRA"

- Deben tener una idea, iniciativa, proyecto de mejora en el ámbito ambiental.
- Debe tratarse de espacios de uso común.
- Debe ser ejecutado mediante acciones de voluntariado.
- Debe haber un compromiso posterior con su mantenimiento y cuidado.
- Debe tener el apoyo del ayuntamiento, junta vecinal, diferentes asociaciones vecinales...

Premio al mejor proyecto de voluntariado, "A huebra". 2012

De todas las iniciativas ejecutadas, durante el año 2012, la Diputación premiará el mejor proyecto que se ajusta a la finalidad de la Convocatoria y al proyecto ejecutado.

Se premiarán las **tres categorías** que a continuación se describen, teniendo en cuenta las memorias descriptivas y fotográficas, y así recibirán los municipios premiados una **placa de reconocimiento**:

1.- Por el resultado final.

Se premiará la actuación ambiental más estética, más ecológica o más tradicional de acuerdo con los objetivos perseguidos por la Convocatoria.

2.- Por la originalidad de la idea.

Se premiará las iniciativas más novedosas, bien por razón de sus objetivos o fines, o por las acciones formativas y divulgativas llevadas a cabo, o cualquier otra actuación que se considere original e innovadora.

3.- Por la participación vecinal.

Aquel proyecto que reúna la participación vecinal, implicando a todas las generaciones y nos muestre los hábitos y conductas que permitan promover el trabajo en común.

Municipios de la provincia de Palencia que han recibido la ayuda en la convocatoria del año 2012

Municipios de la provincia de Palencia que han recibido la ayuda directa por falta de presupuesto.

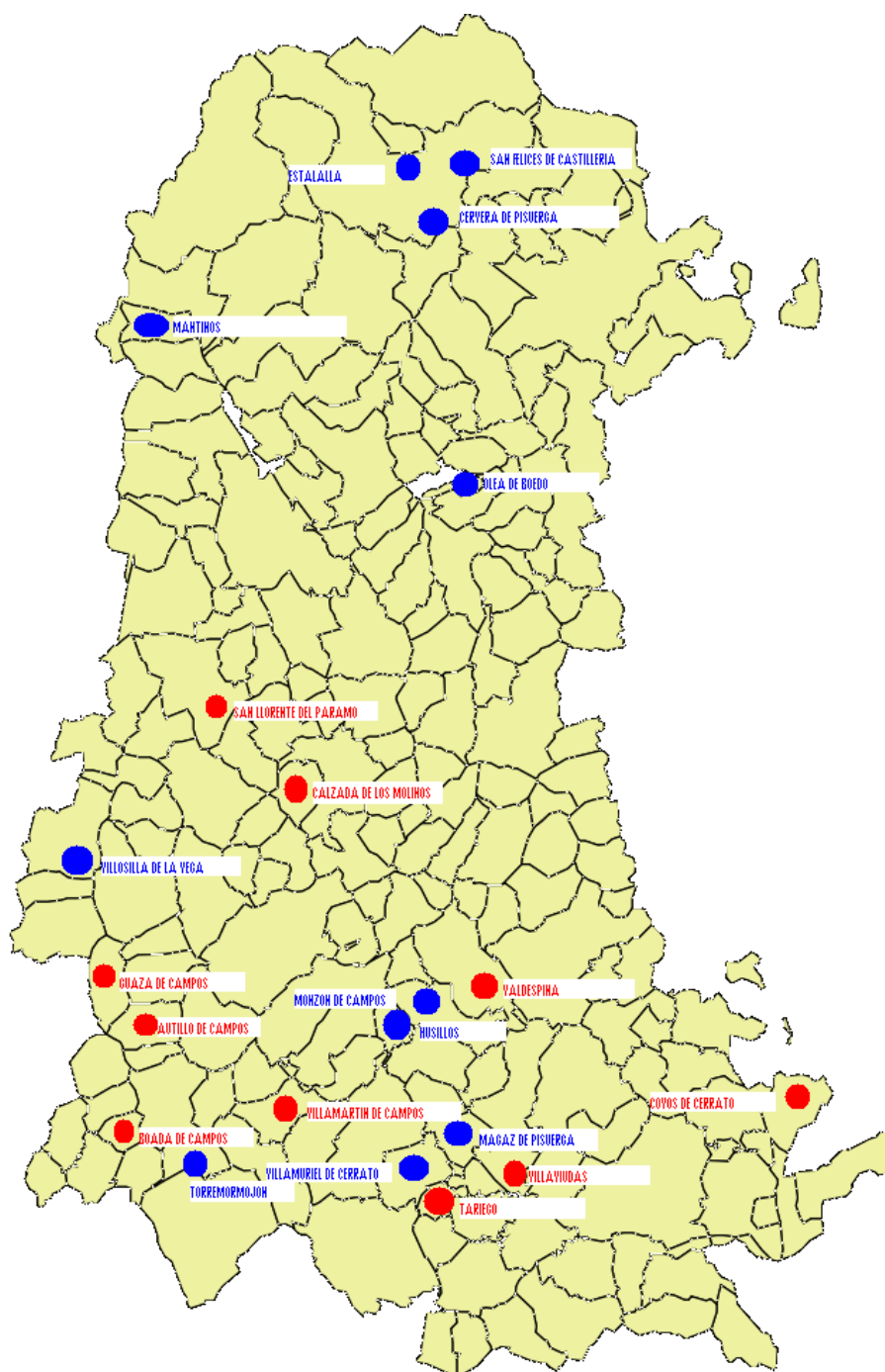

Municipios de la provincia de Palencia que han recibido la ayuda en el año 2012:

- Torremormojón
- Mantinos
- Husillos
- Villosilla de la Vega
- Monzón de Campos
- San Felices de Castillería
- Cervera de Pisuerga
- Olea de Boedo
- Magaz de Pisuerga
- Villamuriel de Cerrato
- Estalaya

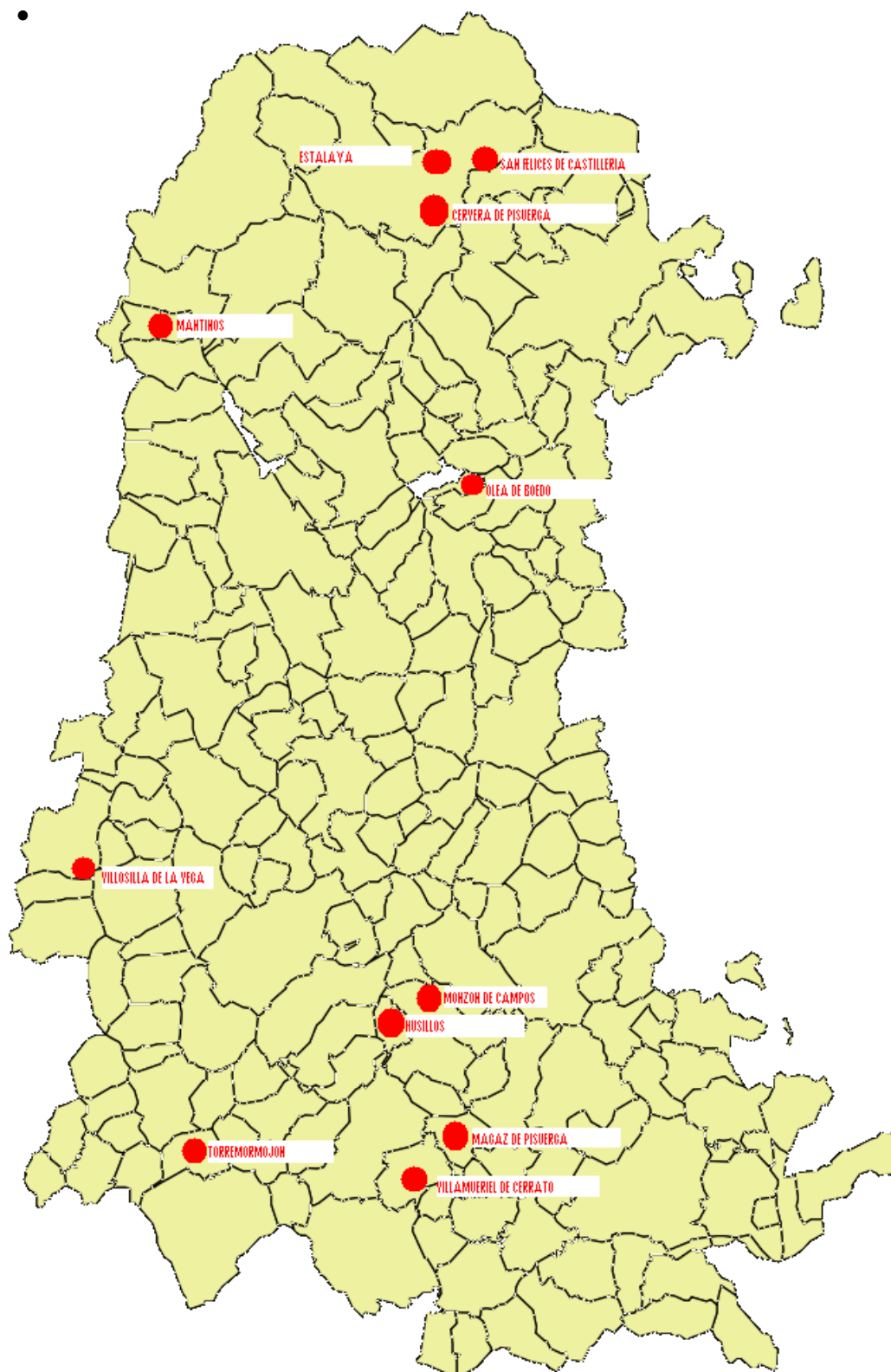

AYUNTAMIENTO O ENTIDAD LOCAL	TORREMORMOJON
TITULO DE LA OBRA	AJARDINAMIENTO DEL ENTORNO DE LA IGLESIA Y MONUMENTO A LA VIDA
ACTUACIONES	AJARDINAMIENTO DEL ENTORNO DE LA IGLESIA CON DIFERENTES PLANTAS Y ÁRBOLES ASÍ COMO LA COLOCACIÓN DE UNA PLACA. SE PLANTARON VARIOS TIPOS DE ÁRBOLES ADEMÁS DE UN GRAN OLIVO COMO MONUMENTO A LA VIDA.
Nº DE PERSONAS IMPLICADAS	30-40 PERS.
TIPO DE GRUPO	VECINOS DE LA LOCALIDAD, VECINOS DE TODAS LAS EDADES DESDE NIÑOS HASTA MAYORES
MEDIA DE EDAD	COMPRENDIDAS TODAS LAS CLASES DE EDAD
COSTE FINAL	3.130,56 €
AYUDA CONCEDIDA	2.400,00 €
UBICACIÓN	





AYUNTAMIENTO O ENTIDAD LOCAL	MANTINOS
TITULO DE LA OBRA	MANTINOS A HUEBRA
ACTUACIONES	SE LIMPIARON CALLES, ALCANTARILLAS, TAPIAS DESBROZARON ARBUSTO; AL FINAL DE LA JORNADA EL PUEBLO QUEDO LIMPIO Y RELUCIENTE, PARA EL DELEITE DE LOS VERANEANTES Y VISITANTES.
Nº DE PERSONAS IMPLICADAS	20 PERS.
TIPO DE GRUPO	VECINOS DE LA LOCALIDAD TANTO JUBILADOS COMO JÓVENES DE LA LOCALIDAD
MEDIA DE EDAD	45AÑOS
COSTE FINAL	1.593,10 €
AYUDA CONCEDIDA	1.432,00 €
UBICACIÓN	





AYUNTAMIENTO O ENTIDAD LOCAL	HUSILLOS
TITULO DE LA OBRA	ACONDICIONAMIENTO ZONAS VERDES, EMBELLECIMIENTO DE CALLES
ACTUACIONES	ACONDICIONAMIENTO DE LAS ZONAS VERDES DE LA ENTRADA DE LA LOCALIDAD, CLAUSTRO DE LA ABADÍA Y DE LA CALLE JOSÉ ANTONIO. PODA DE ARBUSTOS PREPARACIÓN Y PLANTACIÓN DE DISTINTAS ESPECIES, PLANTACIÓN DE FLORES DE TEMPORADA. PREPARACIÓN DE JARDINERAS COLOCADAS POR LAS DIFERENTES CALLES Y ZONAS DE LA LOCALIDAD.
Nº DE PERSONAS IMPLICADAS	10 PERS.
TIPO DE GRUPO	ASOCIACIÓN DE MAYORES VIRGEN DEHESA BRAVA
MEDIA DE EDAD	>65AÑOS
COSTE FINAL	3.319,44 €
AYUDA CONCEDIDA	1.500,00 €
UBICACIÓN	





AYUNTAMIENTO O ENTIDAD LOCAL	VILLOSILLA DE LA VEGA
TITULO DE LA OBRA	RECUPERACIÓN DE "LA SENADA"
ACTUACIONES	ACONDICIONAMIENTO DE LA ZONA "LA SENADA" DONDE SE RETIRARON BORDILLOS, DESBROZADO DE MALAS HIERBAS Y ARBUSTOS. SE PLANTARON ÁRBOLES AUTÓCTONOS, ADEMÁS DE LIMPIAR, PINTAR Y ACONDICIONAR EL PARQUE
Nº DE PERSONAS IMPLICADAS	15PERS.
TIPO DE GRUPO	JUNTA VECINAL DE VILLOSILLA DE LA VEGA, ASOCIACIÓN DE MUJERES "FUENTELAPIEDRA"
MEDIA DE EDAD	JUBILADOS Y AMAS DE CASA
COSTE FINAL	1.495,11 €
AYUDA CONCEDIDA	1.200,00 €
UBICACIÓN	



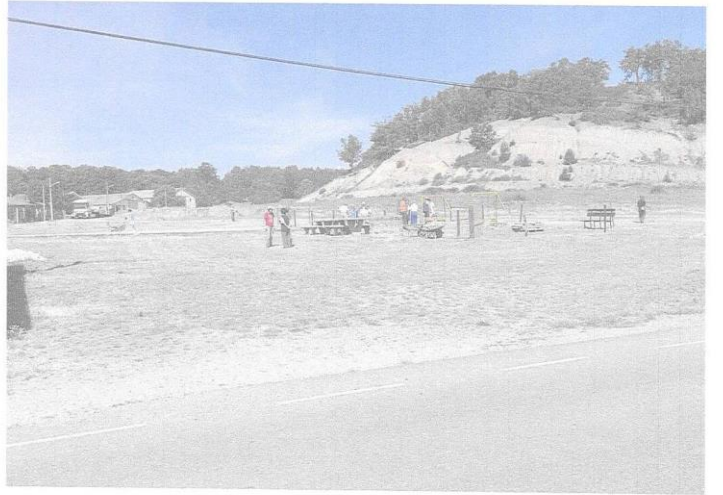

AYUNTAMIENTO O ENTIDAD LOCAL	MONZÓN DE CAMPOS
TITULO DE LA OBRA	ACONDICIONAMIENTO Y RECUPERACIÓN AMBIENTAL EN ZONAS VERDES
ACTUACIONES	RECUPERACIÓN AMBIENTAL DEL BARRIO DE SANTA EULALIA. LIMPIEZA Y DESBROCE DEL TERRENO, CONTRACCIÓN DE ALCANTARILLADO, CONTRACCIÓN DE UN PARKING ADEMÁS DE LA CREACIÓN DE UNA ZONA AJARDINADA Y SENDA DE ACCESO.
Nº DE PERSONAS IMPLICADAS	15 PERS.
TIPO DE GRUPO	TANTO JÓVENES COMO MAYORES DE LA LOCALIDAD
MEDIA DE EDAD	
COSTE FINAL	2.579,25 €
AYUDA CONCEDIDA	1.547,16 €
UBICACIÓN	BARRIO DE SANTA EULALIA



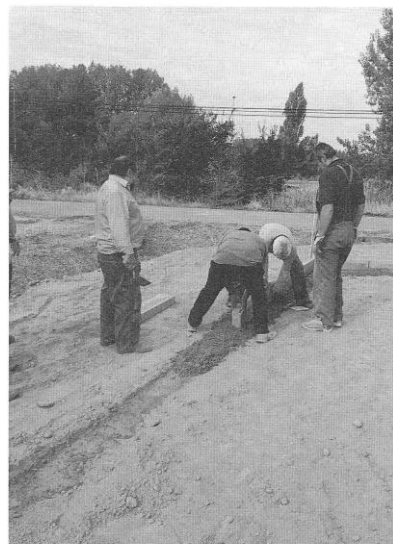
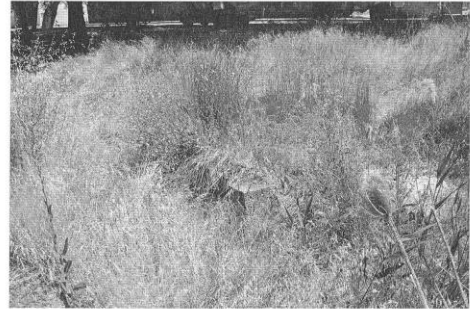
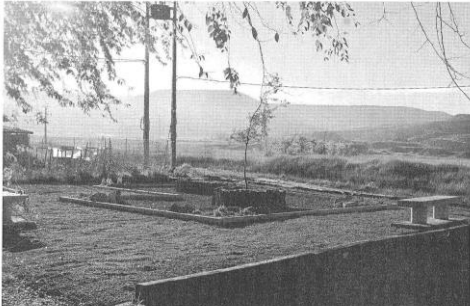
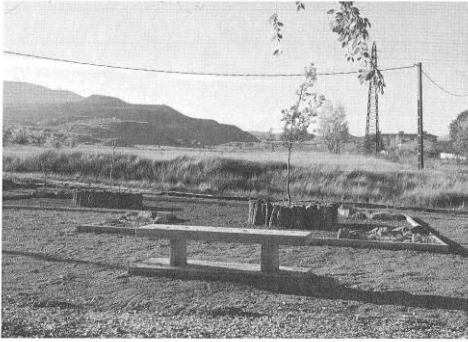

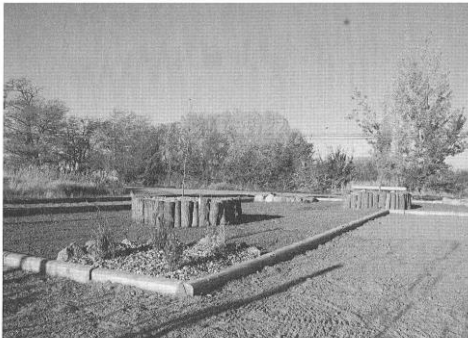
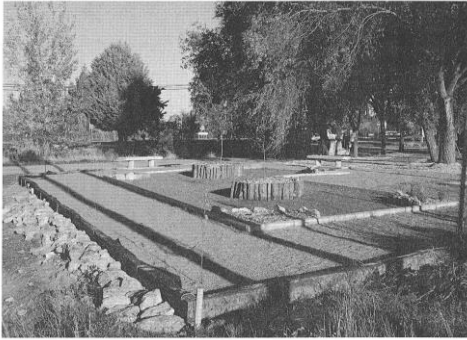
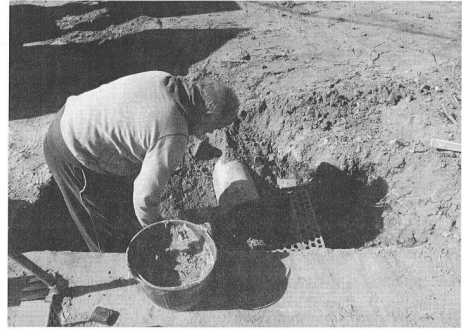

AYUNTAMIENTO O ENTIDAD LOCAL	SAN FELICES DE CASTILLERÍA
TITULO DE LA OBRA	MATERIALES PARA "A HUEBRA" VOLUNTARIADO - EMBELLECIMIENTO Y MANTENIMIENTO DE ESPACIOS COMUNES
ACTUACIONES	EMBELLECIMIENTO, MANTENIMIENTO MEJORA DE LOS ESPACIOS PÚBLICOS. LIJADO Y BARNIZADO DE LA PUERTA DE LA IGLESIA, ASÍ COMO DE LAS BARANDILLAS Y BANCOS DEL PUEBLO. DESBROZADO DE HIERBAS Y MATORRAL DE CALLES Y ESPACIOS PÚBLICOS. MANTENIMIENTO Y CONSERVACIÓN DE EDIFICIOS DE LA JUNTA VECINAL. PLANTACIÓN DE JARDINERAS Y ARREGLO DE LA "FUENTE DEL BUEN GOBERNADOR".
Nº DE PERSONAS IMPLICADAS	30 PERS.
TIPO DE GRUPO	JUNTA VECINAL DE SAN FELICES
MEDIA DE EDAD	40 AÑOS
COSTE FINAL	1.866,00 €
AYUDA CONCEDIDA	1.200,00 €
UBICACIÓN	IGLESIA Y VARIAS CALLES Y ZONAS VERDES DEL PUEBLO

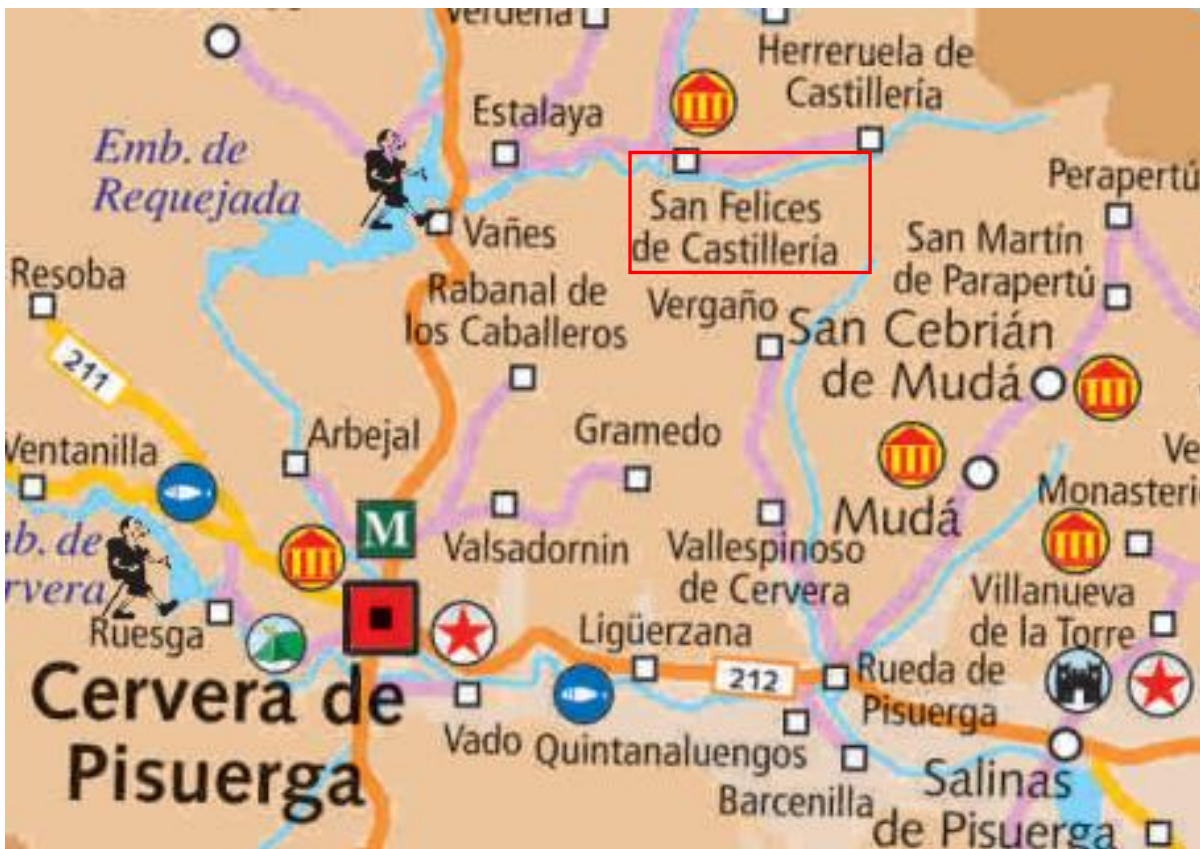



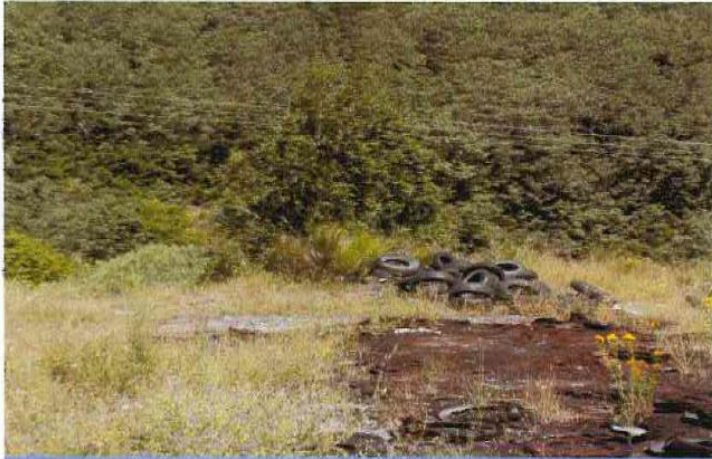

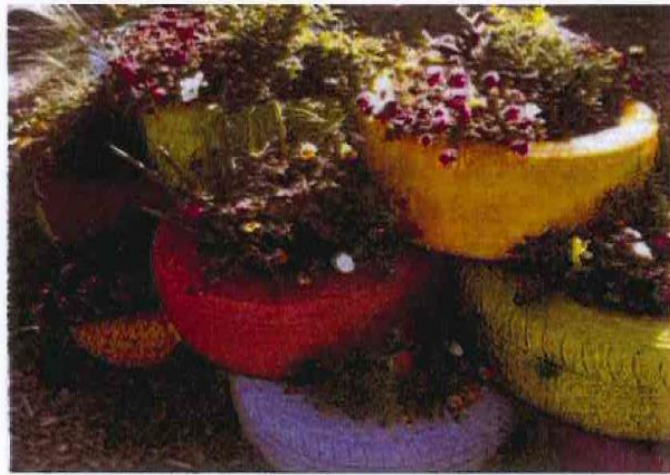

AYUNTAMIENTO O ENTIDAD LOCAL	OLEA DE BOEDO
TITULO DE LA OBRA	ACONDICIONAMIENTO Y LIMPIEZA DEL JARDÍN
ACTUACIONES	ACONDICIONAMIENTO DE UNA ZONA AJARDINADA DEL MUNICIPIO. RETIRADA DE ARBUSTOS Y MALAS HIERBAS, INSTALACIÓN DE TUBERÍAS DE RIEGO POR GOTEO, EMPEDRADO, PLANTACIÓN DE 16 ROSALES, COLOCACIÓN DE MANTA ANTIHERBA. SE ELIGIÓ ESTE TIPO DE RIEGO Y FORMA DE PLANTACIÓN YA QUE EL MANTENIMIENTO Y GASTO DE AGUA ES EL MÍNIMO.
Nº DE PERSONAS IMPLICADAS	15 PERS.
TIPO DE GRUPO	VECINOS DEL MUNICIPIO (JUBILADOS Y AMAS DE CASA)
MEDIA DE EDAD	>50 AÑOS
COSTE FINAL	1.210,68 €
AYUDA CONCEDIDA	1.000,00 €
UBICACIÓN	ZONA VERDE CERCA DE LA ENTRADA DE LA LOCALIDAD

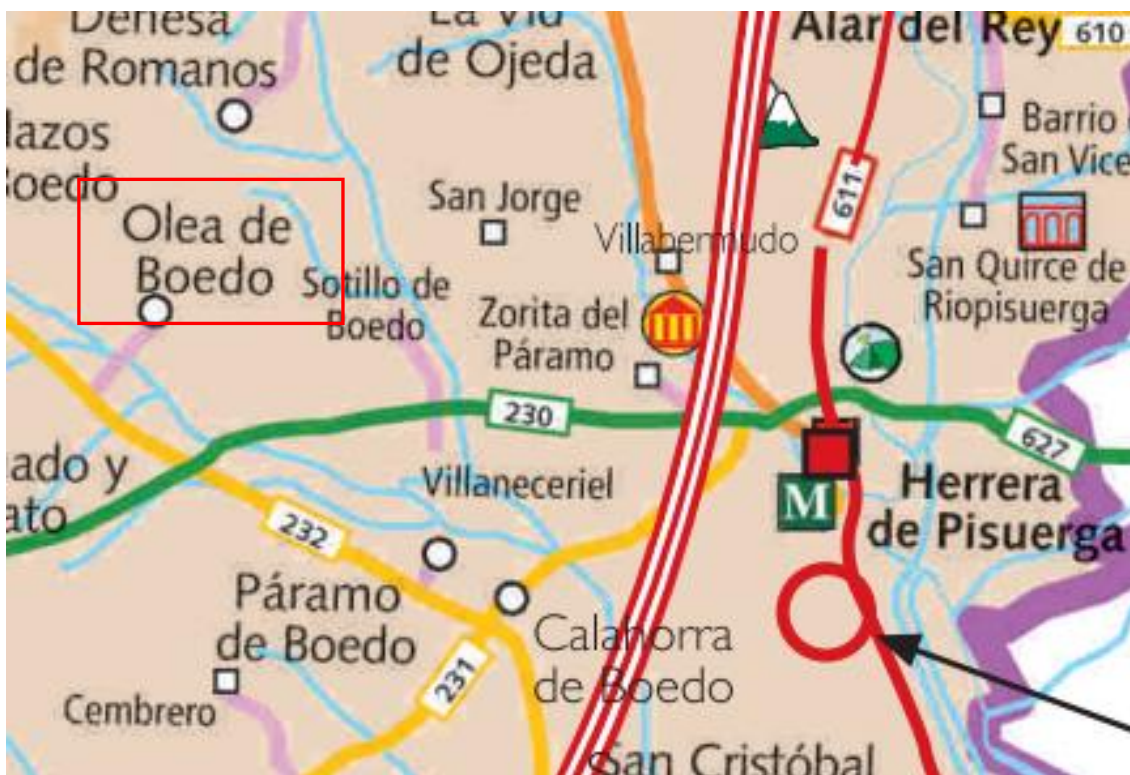

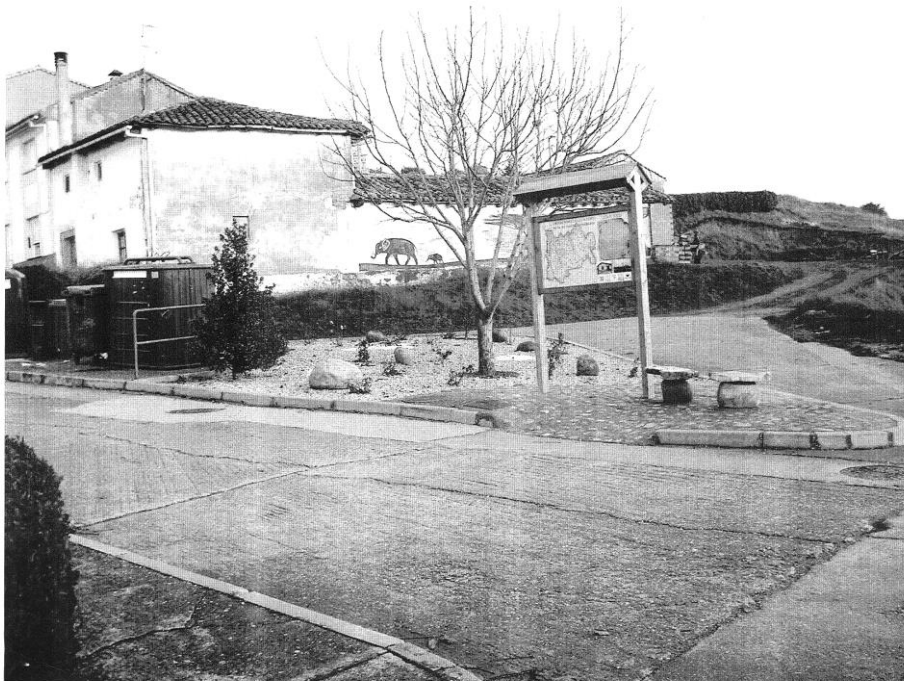

AYUNTAMIENTO O ENTIDAD LOCAL	MAGAZ DE PISUERGA
TITULO DE LA OBRA	ADECUACIÓN AMBIENTAL DEL CHOZO DE PASTORES Y PATIO DEL COLEGIO DE LA LOCALIDAD
ACTUACIONES	MEJORA Y MANTENIMIENTO DE LA ZONA Y ACCESOS DEL CHOZO DE PASTORES ADEMÁS DE RECONSTRUIR LAS PAREDES Y EL TECHO DEL CHOZO YA QUE SE ENCONTRABA EN MUY MAL ESTADO. AJARDINAMIENTO Y ADECUACIÓN DE LAS INSTALACIONES DEL PATIO DEL COLEGIO DE MAGAZ, SE LIJARON Y PINTARON LAS INSTALACIONES ADEMÁS DE LIMPIAR Y ACONDICIONAR LA ZONA.
Nº DE PERSONAS IMPLICADAS	26 PERS.
TIPO DE GRUPO	COLECTIVOS VECINALES (AMPA, ASOCIACIÓN DE MUJERES, ASOCIACIÓN DE TERCERA EDAD "SAN MAMES"...)
MEDIA DE EDAD	ENTRE 23 Y 65 AÑOS
COSTE FINAL	4.727,51 €
AYUDA CONCEDIDA	2.400,00 €
UBICACIÓN	CHOZO DE PASTORES Y PATIO DEL COLEGIO





AYUNTAMIENTO O ENTIDAD LOCAL	VILLAMURIEL DE CERRATO
TITULO DE LA OBRA	PROYECTO "A HUEBRA" VILLAMURIEL
ACTUACIONES	PINTAR UN MURAL, REPLANTACIÓN DEL MONTE " EL CIGARRAL" CON MAS DE 150 ENCINAS, CREACIÓN DE UN JARDÍN DE ESCULTISMO EN LA LOCALIDAD CON 5 ENCINAS DE GRAN TALLA, UN ARBUSTO EN FORMA DE FLOR DE LIS Y UN PLACA CONMEMORATIVA. GRACIAS LA AYUDA DE NUMEROSOS JÓVENES DE DIFERENTES COLECTIVOS DE SCOUT, LOS CUALES NO SOLO REPLANTARON LA ZONA SINO QUE LA ACONDICIONARON Y AJARDINARON.
Nº DE PERSONAS IMPLICADAS	30 PERS.
TIPO DE GRUPO	GRUPO DE SCOUT ÁVALON, OTROS COLECTIVOS DE JÓVENES
MEDIA DE EDAD	14-17 AÑOS
COSTE FINAL	3.100,00 €
AYUDA CONCEDIDA	2.400,00 €
UBICACIÓN	MONTE EL CIGARRAL





AYUNTAMIENTO O ENTIDAD LOCAL	ESTALAYA
TITULO DE LA OBRA	ADECUACIÓN DEL ENTORNO DE LA IGLESIA Y OTROS
ACTUACIONES	SE DESTINO LAS NUEVAS HERRAMIENTAS Y MATERIALES ADQUIRIDOS A LA RECUPERACIÓN DE LAS ZONAS DEGRADADAS, ESPACIOS VERDES COMUNES, CALLES EN LAS QUE CRECE LA HIERBA DE FORMA DESMEDIDA. EL PUEBLO TENIA UN ASPECTO ABANDONADO POR FALTA DE HABITANTES DURANTE CASI TODO EL AÑO.
Nº DE PERSONAS IMPLICADAS	8 PERS.
TIPO DE GRUPO	JUNTA VECINAL DE ESTALAYA
MEDIA DE EDAD	65AÑOS
COSTE FINAL	1.500,93 €
AYUDA CONCEDIDA	1.200,00 €
UBICACIÓN	ENTORNO DE LA IGLESIA





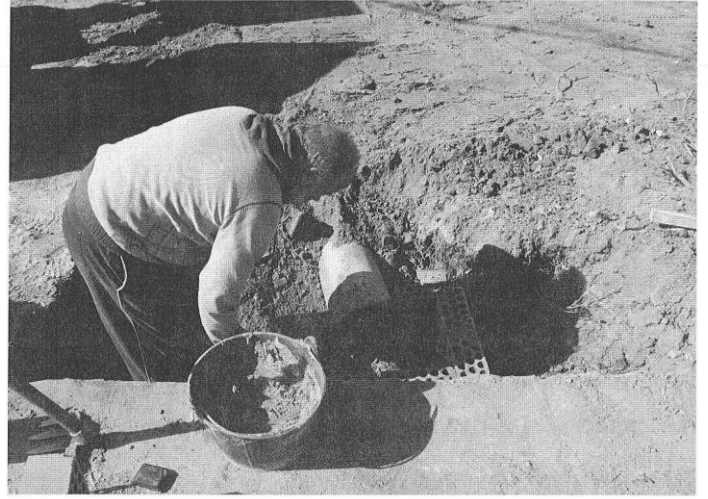

Municipios de la provincia de Palencia que han recibido la ayuda directa desde presidencia:

- Acera de la vega
- Calzada de los molinos
- Boada de campos
- San llorente del paramo
- Villaviudas
- Guaza de campos
- Autillo de campos
- Villamartin de campos
- Amusco (Valdespina)
- Cobos de cerrato
- Tariego de Cerrato

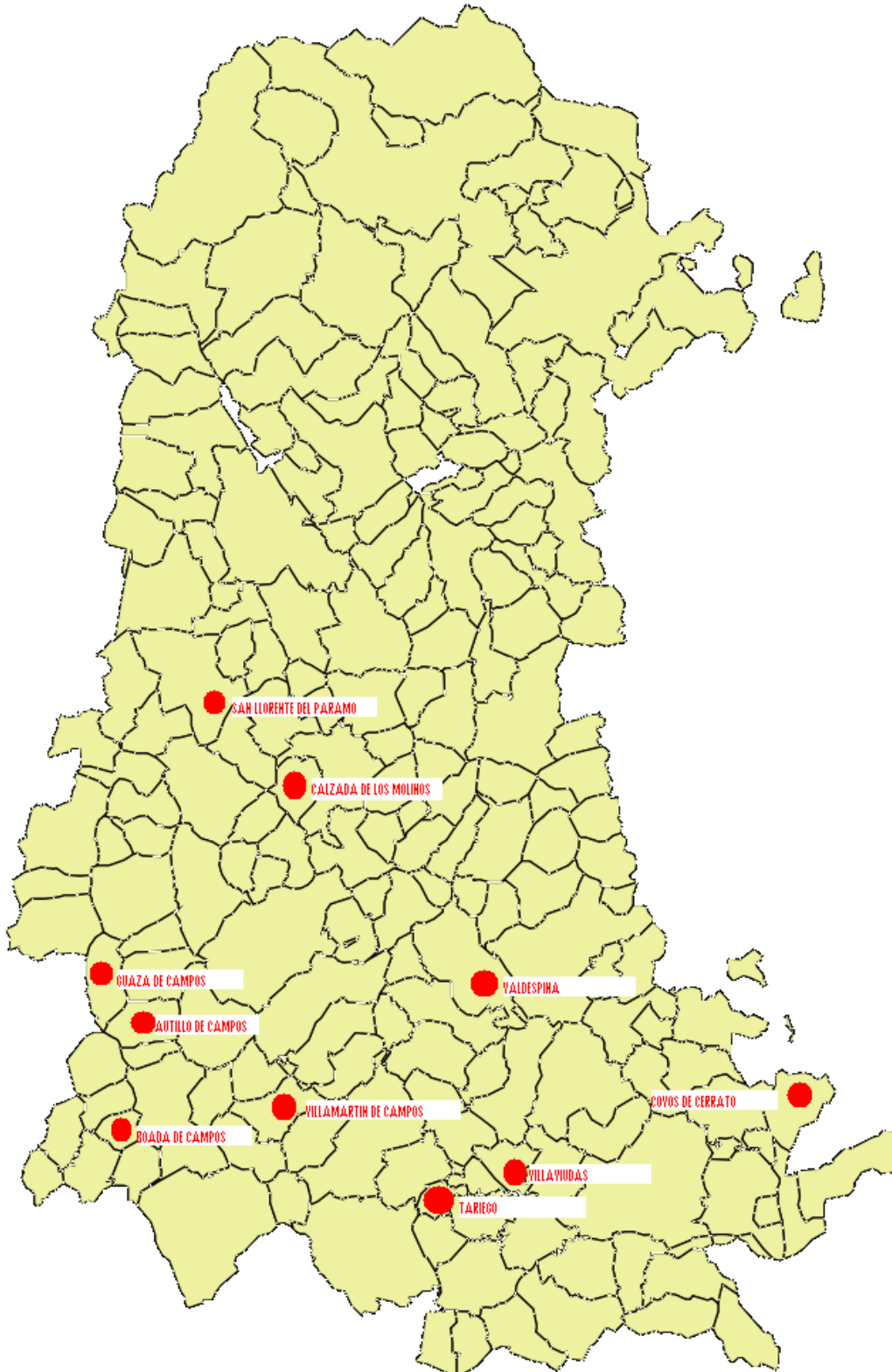

AYUNTAMIENTO O ENTIDAD LOCAL	AUTILLO DE CAMPOS
TITULO DE LA OBRA	AJARDINAMIENTO DE PENDIENTES EN EL ENTORNO DE LA GLESIA Y PLANTACION DE ARBOL
ACTUACIONES	ACONDICIONAMIENTO DE UN AREA DEGRADADA JUNTO A LA IGLESIA PARROQUIAL, CON PLANTACION DE AROMATICAS E INSTALACION DE RIO POR GOTEO. PLANTACION DE UNA ARBOL "MONUMENTO A LA VIDA"
Nº DE PERSONAS IMPLICADAS	20 PERS.
TIPO DE GRUPO	vecinos de la localidad
MEDIA DE EDAD	50AÑOS
COSTE FINAL	9.110,99 €
AYUDA CONCEDIDA	2.400,00 €
UBICACIÓN	ENTORNO DE LA IGLESIA



ANTES:



DESPUES:



AYUNTAMIENTO O ENTIDAD LOCAL	GUAZA DE CAMPOS
TITULO DE LA OBRA	MEJORA DE JARDINES EN PLAA GENERAL FRANCO
ACTUACIONES	INSTALACION DE RIEGO AUTOMATICO EN JARDINES EXISTENTES, PLANATACION DE ARBOL CON RECUPERACION DE ZONA NO AJARDINADA DENTRO DE LA INICIATIVA " MONUMENTO A LA VIDA"
Nº DE PERSONAS IMPLICADAS	25 PERS.
TIPO DE GRUPO	VECINOS DE LA LOCALIDAD
MEDIA DE EDAD	ENTRE 25Y 80 AÑOS
COSTE FINAL	2.561,69 €
AYUDA CONCEDIDA	2.300,00 €
UBICACIÓN	ZONAS VERDES PLAZA ENFRETE DE LA IGLESIA



ANTES:



DESPUES:



AYUNTAMIENTO O ENTIDAD LOCAL	SAN LLORENTE DEL PARAMO
TITULO DE LA OBRA	ADECUACION AMBIENTAL ENTORNO DEL COSULTORIO MEDICO
ACTUACIONES	AJARDINAMIENTO DE LA EL ENTORNO DEL CENTRO MEDICO, MEJORA DE LOS ACCESOS E INTEGRAR EL PARQUE DE SAN JUAN CONSTRUIDO YA EN EL 2009
Nº DE PERSONAS IMPLICADAS	43 PERS.
TIPO DE GRUPO	VECINOS DE LA LOCALIDAD
MEDIA DE EDAD	55AÑOS
COSTE FINAL	3.184,39 €
AYUDA CONCEDIDA	2.400,00 €



ANTES:



DESPUES:



AYUNTAMIENTO O ENTIDAD LOCAL	BOADA DE CAMPOS
TITULO DE LA OBRA	MEJORA DEL ENTORNO DE BOADA DE CAMPOS
ACTUACIONES	MEJORAR AMBIENTALMENTE LOS ESPACIOS COMUNES DE LA LOCALIDAD, PARA FOMENTAR EL USO Y DISFRUTE DE LOS MISMOS. -
	AJARDINAMIENTO DEL ENTORNO DE LA IGLESIA DE SAN PEDRO
	LA FUENTE DEL POZO BUENO
	TRAMO DE ARROYO LOBERA
	EL APARCAMIENTO PUBLICO
Nº DE PERSONAS IMPLICADAS	50 PERS.
TIPO DE GRUPO	VECINOS DE LA LOCALIDAD Y VOLUNTARIOS EN RIESGO DE EXCLUSION SOCIAL
MEDIA DE EDAD	ENTR 25 Y 60 AÑOS
COSTE FINAL	3.185,31 €
AYUDA CONCEDIDA	2.400,00 €

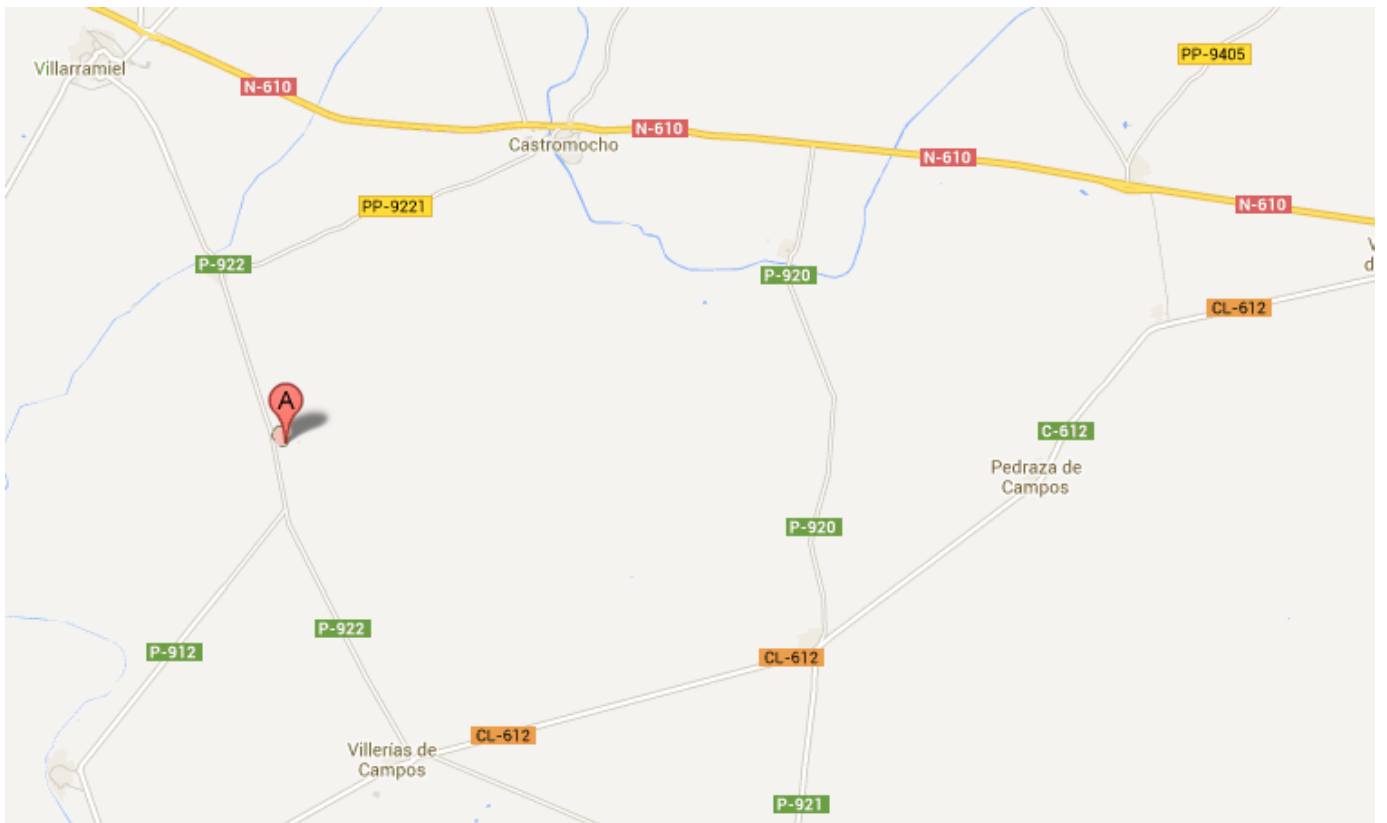

ANTES:



DESPUES:

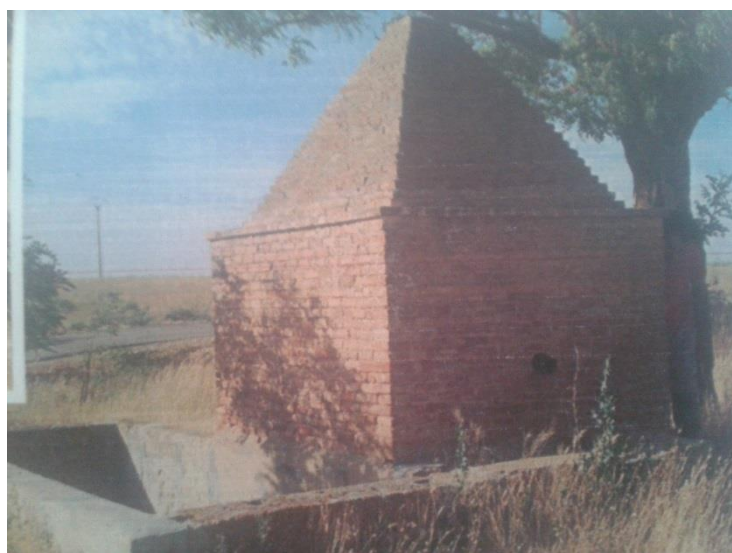

AYUNTAMIENTO O ENTIDAD LOCAL	ACERA DE LA VEGA
TITULO DE LA OBRA	AJARDINAMIENTO PARAJE "LOS MOLEDEROS"
ACTUACIONES	AJARDINAMIENTO DE ESTA ZONA CON SIEMBRA DE CESPED, PLANTACION DE ARBOLES Y INTALACION DE RIEGO, A POSTERIORI SE INTALARAN APARATOS DE GIMNASIA PARA PERSONAS MAYORES.
Nº DE PERSONAS IMPLICADAS	40 PERS.
TIPO DE GRUPO	VECINOS DE LA LOCALIDAD
MEDIA DE EDAD	ENTRE 13 Y 75 AÑOS
COSTE FINAL	3.000,00 €
AYUDA CONCEDIDA	2.400,00 €

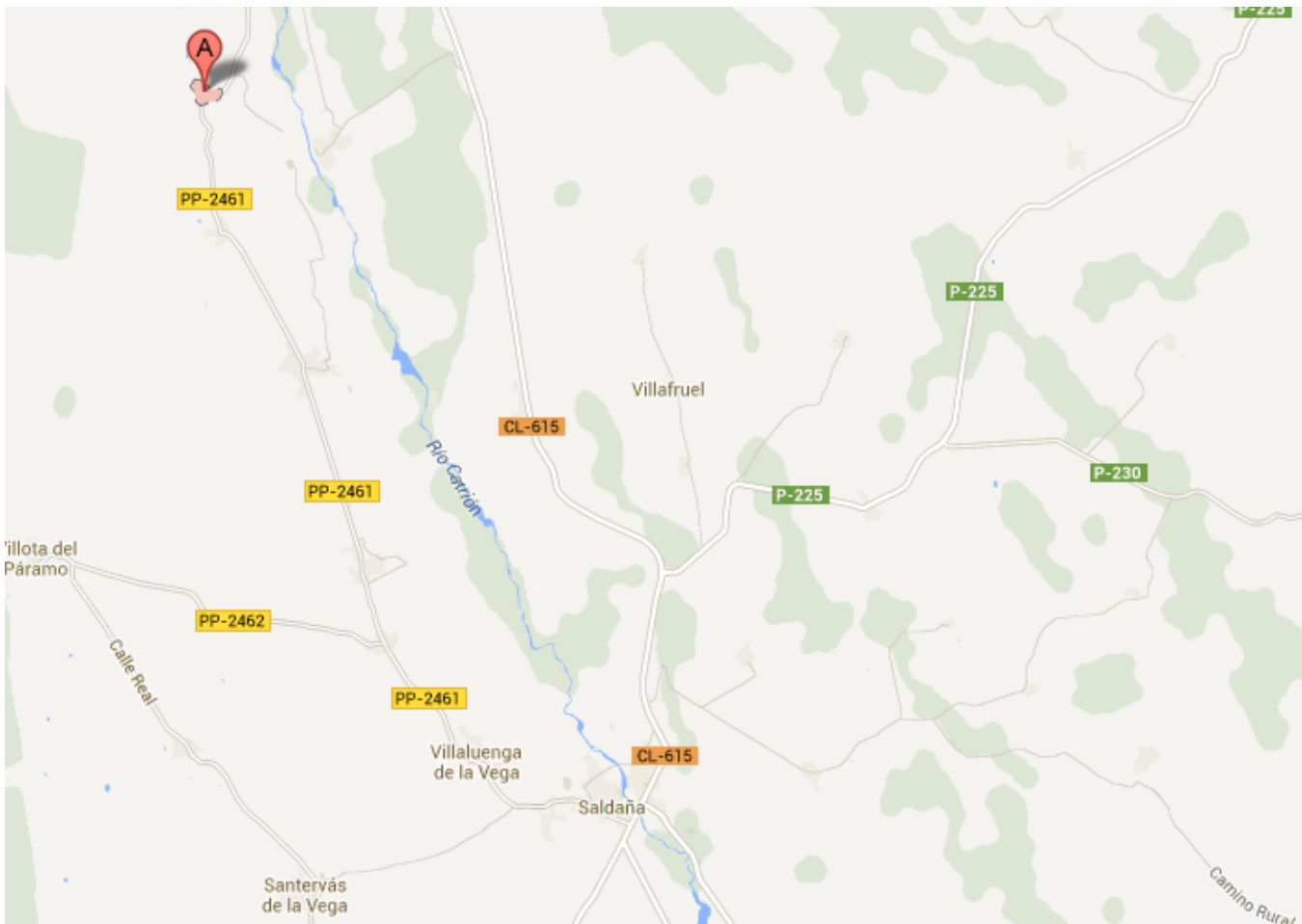

ANTES:



DESPUES:



AYUNTAMIENTO O ENTIDAD LOCAL	VILLAVIUDAS
TITULO DE LA OBRA	ADECUACION DEL ATRIO DE LA IGLESIA DE VILLAVIUDAS (PALENCIA)
ACTUACIONES	PUESTA EN VALOR DE UN AMBIETO DEGRADADO PARA MEJOR INTEGRACION DEL TEMPLO PARROQUIAL EN LA TRAMA URBANA, CON LA CREACION DE UN RECORRIDO PERIMETRAL ALREDEDOR DEL EDIFICIO.
Nº DE PERSONAS IMPLICADAS	30 PERS.
TIPO DE GRUPO	COMUNIDAD RELIGIOSA DE VILLAVIUDAS, COMUNIDAD DE REGANTES
MEDIA DE EDAD	ENTRE 18 Y 65 AÑOS
COSTE FINAL	3.000,00 €
AYUDA CONCEDIDA	2.400,00 €

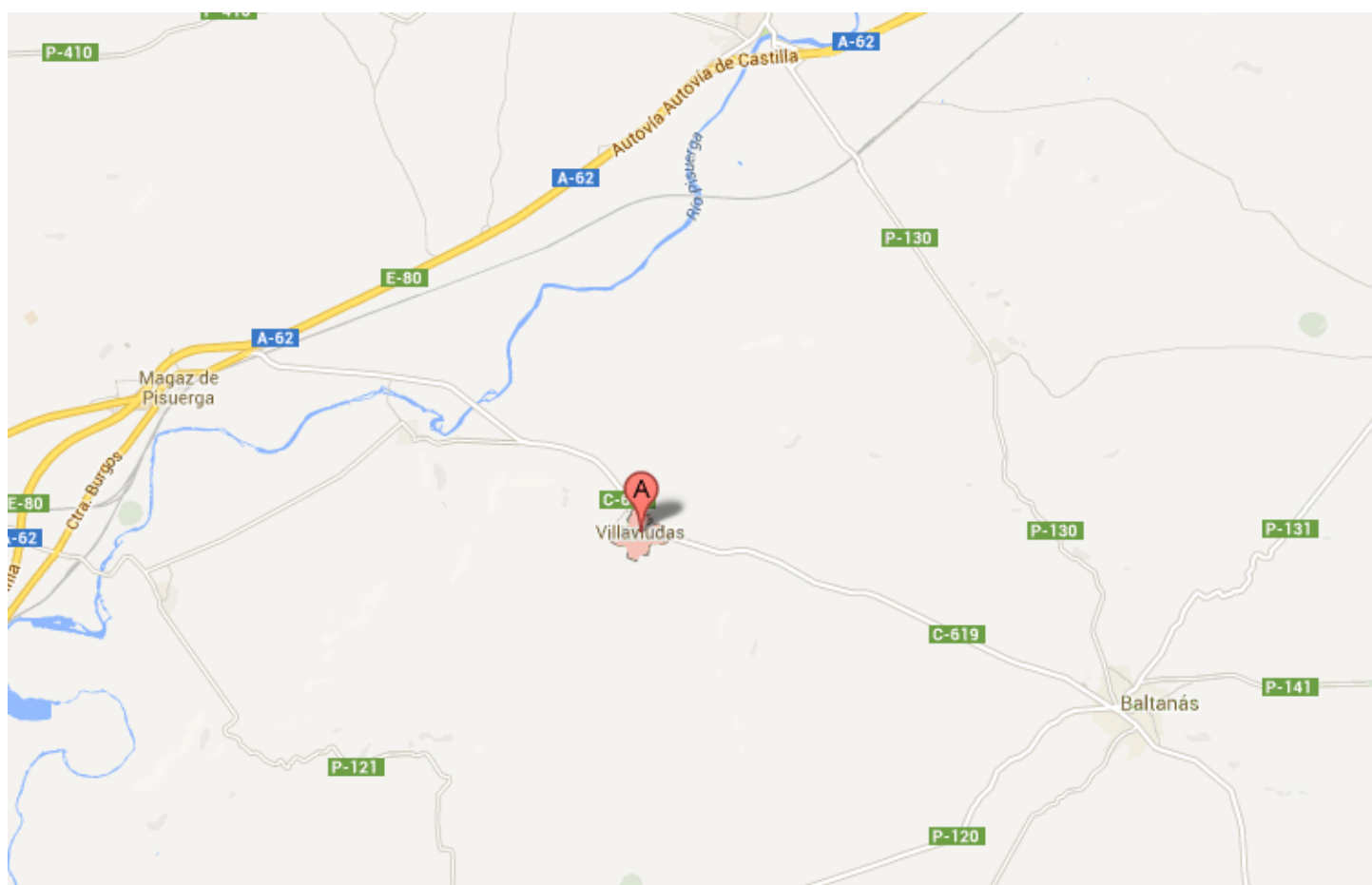

ANTES:



DESPUES:



AYUNTAMIENTO O ENTIDAD LOCAL	VILLAMARTIN DE CAMPOS
TITULO DE LA OBRA	MONUMENTO A LA VIDA Y AJARDINAMIENTO DE VARIAS ZONAS DE REVILLA DE CAMPOS Y VILLAMARTIN DE CAMPOS
ACTUACIONES	MONUMENTO A LA VIDA EN LA LAGUNA DE REVILLA DE CAMPOS, REPOBLACION DE LA LAGUNA Y AJARDINAMIENTO DEL CENTRO DE REVILLA. AJARDINAMIENTO DE LA C/ CRISTO Y LA AVDA. DEL PROGRESO DE VILLAMARTIN DE CAMPOS
Nº DE PERSONAS IMPLICADAS	10 PERS.
TIPO DE GRUPO	ASOCIACION AMIGOS DE REVILLA DE CAMPOS
MEDIA DE EDAD	ENTRE 35 Y 71 AÑOS
COSTE FINAL	3.000,00 €
AYUDA CONCEDIDA	2.400,00 €



ANTES:

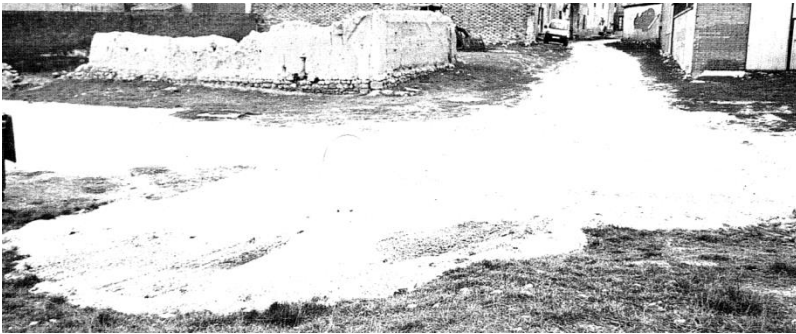

AYUNTAMIENTO O ENTIDAD LOCAL	COBOS DE CERRATO
TITULO DE LA OBRA	RESTAUARCION ZONA DEGRADADA EN LA ALBERCA
ACTUACIONES	ACONDICIONAMIENTO DE LA FINCA CONOCIDA COMO LA ALBERCA, MEDIANTE DESBROCE Y NIVELACION DEL TERRENO.PORSTERIORMENTE SE INSTALO UNA ZONA AJARDIANDA , UNA ZON DONDE PRACTICAR JUEGOS TRADICIONALES (PETANCA, BOLOS) Y OTRA ZONA CON ARENA PARA LA PRACTICA DE BOLEIBOL.
Nº DE PERSONAS IMPLICADAS	25 PERS.
TIPO DE GRUPO	ASOCIACION DE JOVENES Y DE LA TERCERA EDAD
MEDIA DE EDAD	ENTRE 20 Y 70 AÑOS
COSTE FINAL	8.034,50 €
AYUDA CONCEDIDA	1.500,00 €



ANTES:



DESPUES:

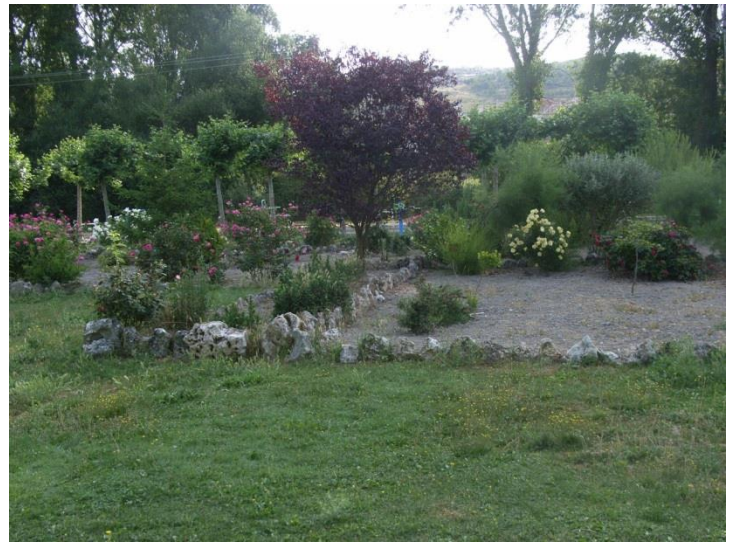

AYUNTAMIENTO O ENTIDAD LOCAL	CALZADA DE LOS MOLINOS
TITULO DE LA OBRA	MEJORA AMBIENTAL DE LA CHARCA DE LA CORVA
ACTUACIONES	MEJORAR EL ESTADO AMBIENTAL DE LA CHARCA DE LA CORVA MEDIANTE ACTIVIDADES SOSTENIBLE.ADECUACION Y LIMPIAR DEL ENTORNO DE LA CHARCA , RETIRADA DE BASURAS Y ESCOMBROS, REPOBLACION CON PLANTAS AUTOCTONAS
Nº DE PERSONAS IMPLICADAS	40 PERS.
TIPO DE GRUPO	COLECTIVO JUVENIL DEL MUNICIPIO PRONCIPALMENTE
MEDIA DE EDAD	ENTRE 15 Y 30 AÑOS
COSTE FINAL	2.996,00 €
AYUDA CONCEDIDA	2.400.00 €

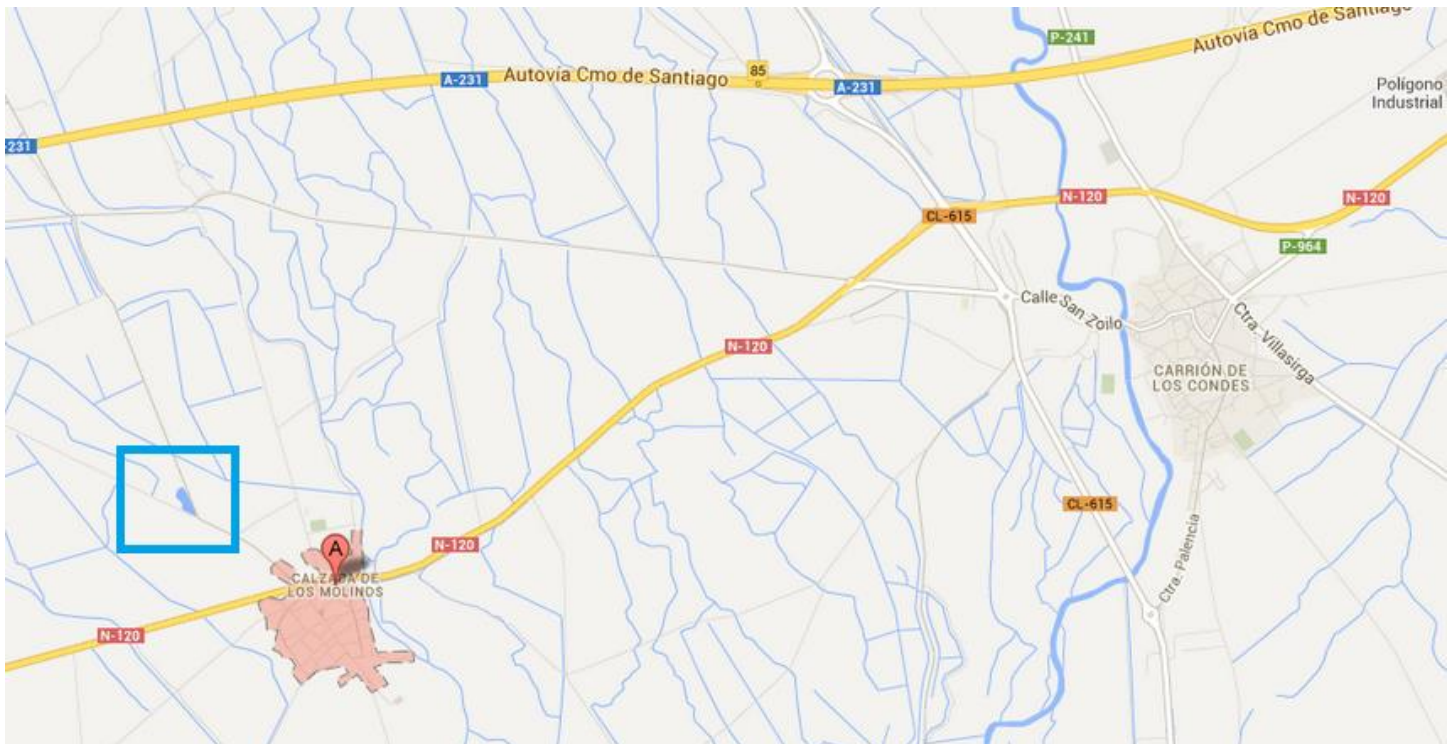

ANTES:

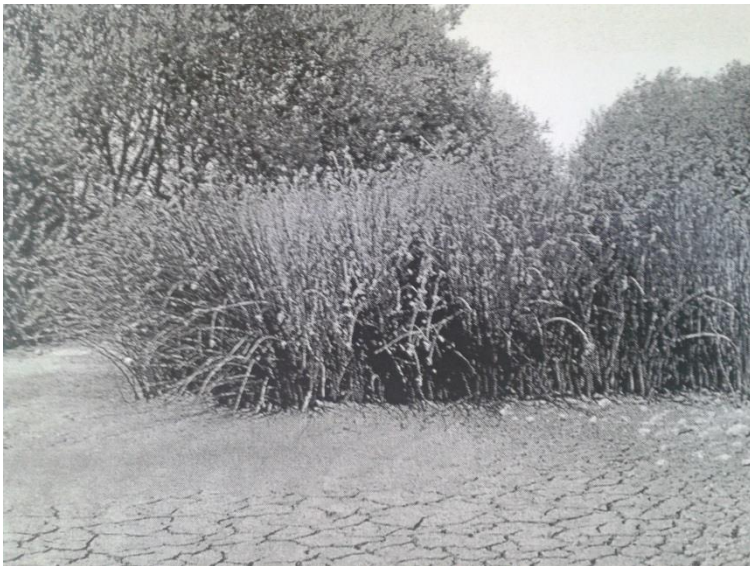

DESPUES:



ANTES:



DESPUES:

